

Johann Friedrich Meister

(* vor 1638 in Peine, oder getauft am 12. Februar 1655 in Ebstorf; † 28. Oktober 1697 in Flensburg)

«Ach, es ist ein elend jämmerlich Ding»

à 2 C., 2 T., et Basso con 4 Viol.

Herausgegeben von Sabine Cassola

2023

Quelle

Staatsbibliothek zu Berlin (D-B):
Mus.ms. 30236 (1) 213A

Alle Schlüssel wie im Original mit Ausnahme der Vokalstimmen C+T, die original im C1 und C4 Schlüssel stehen.

Ach, es ist ein elend jämmerlich Ding

à 2 C., 2 T., et Basso con 4 Viol.

Johann Friedrich Meister
(G.F. Maistre)
(* vor 1638 - 1697)

Sinfonia

Viola 1

Viola 2

Viola 3

Viola 4

Canto 1

Canto 2

Tenor 1

Tenor 2

Basso

Continuo

Adagio

65 # 6 76 #

8

vla1

vla2

vla3

vla4

T1

T2

B

bc

Ach,

Ach,

Ach,

77 # 6 b 6 6b 7 # 6b #4# 765

5# 4

14

T1 ach, es ist ein e - lend jäm - mer-lich Ding umb al - ler
 T2 ach, es ist ein e - lend jäm - - - mer-lich Ding umb al - ler
 B ach, es ist ein e - lend jäm - mer - lich Ding umb al - ler
 bc ach, es ist ein e - lend jäm - mer - lich Ding umb al - ler
 6 56/ # 6 6 # 6 6 6

19

vla1
 vla2
 vla3
 vla4
 T1 Men-schen Le - ben von Mut-ter-lei - be an biß sie wie-der in die
 T2 Men-schen Le - ben von Mut-ter-lei - be an biß sie wie-der in die
 B Men-schen Le - ben von Mut-ter-lei - be an biß sie wie - der
 bc Men-schen Le - ben von Mut-ter-lei - be an biß sie wie - der
 6 6 43 6

24

Er - de, in die Er - de be - gra - ben wer-den, die un-ser al - ler

Er - de, in die Er - de be - gra - ben wer-den, die un-ser al - - - ler

in die Er - - - de be - gra - ben wer-den, die un-ser al - ler

6 6 # 6 5 7 4# 7

29

Mut - ter ist, da ist im-mer Sor - ge, Furcht, im-mer Sor - ge,

Mut - ter ist, da ist im - mer Sor-ge, Furcht, da ist im-mer Sor - ge,

Mut - ter ist, da ist im-mer Sor-ge, Furcht, da ist im-mer Sor-ge,

4# b 7 5 6 4#

33

vla1
 vla2
 vla3
 vla4
 T1
 T2
 B
 bc

Furcht, Hoff-nung und zu - letzt der Tod, so - wohl bey dem, der in ho-hen Eh - ren sitzt
 Furcht, Hoff-nung und zu - letzt der Tod, so - wohl bey dem, der
 Furcht, Hoff-nung und zu - letzt der Tod, so - wohl bey dem, der in ho -

6 7 4# 4# 6 5b 6

38

vla1
 vla2
 vla3
 vla4
 T1
 T2
 B
 bc

als bey dem Ge - ring - sten, bey dem Ge - ring - sten auff
 in ho - hen Eh - ren sitzt als bey dem Ge - ring - sten, bey dem Ge - ring - sten auff
 hen Eh - ren sitzt als bey dem Ge - ring - sten, bey dem Ge - ring - sten auff

56 6 6 5b # 6 7 5b

42

Adagio

vla1
 vla2
 vla3
 vla4
 C1
 C2
 T1
 T2
 B
 bc

Er - den.
 Er - den.
 Er - den.

Das macht die Sünd, o
 Das macht die Sünd, o

5 4# # 6 6 5b 7 5 4# # b 6 #

48

vla1
 vla2
 vla3
 vla4
 C1
 C2
 bc

treu - er Gott, da durch ist komm der bit - tre Todt,
 treu - er Gott, da durch ist komm der bit - tre Todt,

6 6 # # 6 # 4+ 6 # # #

55

vla1
 vla2
 vla3
 vla4
 C1
 C2
 bc

der nimmt und frißt all Men - schen - kind, wie Er sie find,
 der nimmt und frißt all Men - schen - kind, wie Er sie find,

6 # 6 7 6 6 6 7 #

63

vla1
 vla2
 vla3
 vla4
 C1
 C2
 bc

fragt nicht, wes Stands odr Ehr sie sind.
 fragt nicht, wes Stands odr Ehr sie sind.

6 # 6 # # 6 6 7 #

70

vla1
 vla2
 vla3
 vla4
 T1
 T2
 B
 bc

Der Mensch vom Wei - - - - be ge-boh-ren
 Der Mensch vom Wei - - - - be ge-boh-ren
 Der Mensch vom Wei-be ge-boh-ren

74

T1
 T2
 B
 bc

le - bet kur - ze Zeit, und ist ei - tel Un - ruh, ist ei - tel Un - ruh, geht auff wie ei - ne
 le - bet kur - ze Zeit und ist ei - tel Un - ruh, ist ei - tel Un - ruh, geht auff wie ei - ne
 le - bet kur - ze Zeit und ist ei - tel Un - ruh, ist ei - tel Un - ruh, geht

4 6 # 6 7 #
 2

78

T1
 T2
 B
 bc

Blu - me, geht auff wie ei - ne Blu - - - - me und fäl - let, fäl - let a - ber
 Blu - me, geht auff wie ei - ne Blu - - - - me und fäl - let, fäl - let a - ber
 auff wie ei - ne Blu - me, geht auff wie ei - ne Blu - me und fäl - let a - ber

6 6 # 6 98 87 65
 76 65 4#

81

T1 flücht wie ein Schat - ten und bleibt

T2 flücht wie ein Schat - - - ten und bleibt

B flücht wie ein Schat - - - ten, flücht wie ein Schat-ten und bleibt

bc

7 43

84

T1 nicht, flücht wie ein Schat - - - ten und

T2 nicht, flücht wie ein Schat - - - - ten und

B nicht, flücht wie ein Schat - - - - - ten und bleibt

bc

56 # 6 # 6 4

87

vla1

vla2

vla3

vla4

T1 bleibt nicht.

T2 bleibt nicht.

B nicht.

bc

65 765 6 6 56 5
4# 544# b # 4 4#

91

vla1
 vla2
 vla3
 vla4
 C1
 C2
 bc

Heut ist der Mensch schön, jung und lang, sieh, mor-gen ist er schwach und kranck,
 Heut ist der Mensch schön, jung und lang, sieh, mor-gen ist er schwach und kranck,

7 # 6 # 65 #

96

vla1
 vla2
 vla3
 vla4
 C1
 C2
 bc

bald muß er auch gar ster - ben, gleich wie die Blu - men auff dem
 bald muß er auch gar ster - ben, gleich wie die Blu - men auff dem

+ # + 7 4# # # 6 8 7
 6 5

101

vla1
 vla2
 vla3
 vla4
 C1
 C2
 bc

Feld al - so muß auch die schön-de Welt in ei-nem Hu-y ver-der - ben.
 Feld al - so muß auch die schön-de Welt in ei-nem Hu-y ver-der - ben.

6 6 8 7 # # 6 43 56 6 6 7 4# # 6 6/

107

vla1
 vla2
 vla3
 vla4
 B
 bc

Was ist eu-er Le-ben, was ist eu-er Le-ben? Ein Dampf ist's,

7 4# # 6 6 6

113

vla1
 vla2
 vla3
 vla4
 B
 bc
 was ist eu - er Le-ben, was ist eu - er Le-ben? Ein Dampf ist's,
 6 7 # 87 8 6 7 # 8 78

118

vla1
 vla2
 vla3
 vla4
 B
 bc
 der ei - ne klei-ne Zeit, sei - ne klei-ne Zeit wä h - ret,
 6 7 43 7 43

122

vla1
 vla2
 vla3
 vla4
 B
 bc
 was ist eu - er Le-ben? Ein Dampf ist's, der ei - ne klei-ne Zeit wä h - ret,
 6 6 6 56 65 4#

127

vla1
 vla2
 vla3
 vla4
 B
 bc

dar-nach ver-schwin - - - - det er, dar-nach ver-schwin - - - -

6 6 7 # # 6 6 # #

131

vla1
 vla2
 vla3
 T1
 T2
 B
 bc

Ach, wie nich-tig, ach, wie flüch-tig
 Ach, wie nich-tig, ach, wie flüch-tig

det, ver-schwin - det er.

7 # # 4#

136

T1
 T2
 bc

ist der Men-schen Le - ben, wie ein Ne-bel bald ent-ste-het, und auch wie-der bald ver-ge-het,
 ist der Men-schen Le - ben, wie ein Ne-bel bald ent-ste-het, und auch wie-der bald ver-ge-het,

56 #4 87 65 4# # # 4# 43

142

so ist un-ser Le-ben, se-het. Herr, leh-re mich doch,
 so ist un-ser Le-ben, se-het. Herr, leh-re mich
 Herr, leh-re mich
 Herr, leh-re mich

87 7 4# 78 7 4# # 8 78 6 5b
 65 #

148

daß ein En-de, ein En-de, daß ein En-de mit mir ha-ben muß
 doch, daß ein En-de, daß ein En-de, daß ein En-de mit mir ha-ben muß
 doch, daß ein En-de, daß ein En-de, daß ein En-de mit mir ha-ben muß

#6 6 # 56 6

152

vla1
 vla2
 vla3
 vla4
 T1
 T2
 B
 bc

und ich da - von muß,
 und ich da - von muß,
 und mein Le-ben ein Ziel hat und ich da -

6 # 568 #46 65 42 56 #4 8 6

157

vla1
 vla2
 vla3
 vla4
 T1
 T2
 B
 bc

Herr, leh-re mich doch, daß ein En - de, ein En-de mit mir ha - ben muß
 Herr, leh-re mich doch, daß ein En - de, ein En - de mit mir ha - ben muß
 von muß, Herr, leh-re mich doch, daß ein En - de mit mir ha - ben muß

65 # 6 6 b #

161

und ich da - von muß,
 und ich da - von muß,
 und mein Le-ben ein Ziel hat und ich da -

6 b # 6 6 56 #4 8 6 65 4# 56 #4 8 6

166

und ich da - von muß,
 und ich da - von muß,
 von muß, und ich da - von muß,

65 4# 6 6 6 6 65 4# + + 6 6

172

vla1
 vla2
 vla3
 vla4
 C1
 C2
 bc

Ach Herr, lehr uns be - den - cken wohl, daß wir sind sterb - lich
 Ach Herr, lehr uns be - den - cken wohl, daß wir sind sterb - lich

7_b # 6 6 # 6 #

180

vla1
 vla2
 vla3
 vla4
 C1
 C2
 bc

all zu mahl, auch wir auch hie kein Blei-bens han, müßn
 all zu mahl, auch wir auch hie kein Blei-bens han, müßn

7 6

188

vla1
 vla2
 vla3
 vla4
 C1
 C2
 bc

all da - von ge-lehrt, reich, jung, alt o - der schön.
 all da - von ge-lehrt, reich, jung, alt o - der schön.

6 56 # 6 # #
 b b

195

vla1
 vla2
 vla3
 vla4
 T1
 T2
 B
 bc

Sie - - - he, sie -
 Sie - he, sie - - he,
 Sie - - - he, mei - ne

6 b 4# # 5 6 56

200

vla1
 vla2
 vla3
 vla4
 T1
 T2
 B
 bc

he mei-ne Ta-ge sind ei-ne Hand breit bey dir
 sie-he mei-ne Ta-ge sind ei-ne Hand breit bey dir
 Ta-ge sind ei - - - ne Hand breit bey dir und mein

6 6 6/ # 65/4# 6 5/#

205

vla1
 vla2
 vla3
 vla4
 T1
 T2
 B
 bc

und mein Le-ben ist ein Nichts, ein Nichts für dir wie gar
 und mein Le-ben ist ein Nichts, ein Nichts für dir wie gar
 Le-ben ist ein Nichts, ist ein Nichts für dir wie gar nichts, wie gar

6 6 65/43 6 76/5b

209

vla1
 vla2
 vla3
 vla4
 T1
 nichts, nichts, wie gar nichts nichts wie gar nichts, wie gar nichts sind al - le Men -
 T2
 nichts, nichts, wie gar nichts nichts wie gar nichts, wie gar nichts sind al - le Men -
 B
 nichts, nichts, wie gar nichts nichts wie gar nichts, wie gar nichts sind al - le Men -
 bc
 # 76 # # 6 6 6 6 6 6 7 4#
 5b b

213

vla1
 vla2
 vla3
 vla4
 T1
 schen, die doch so si - - - - - cher le -
 T2
 schen, die doch so si - - - - - cher le - ben, die doch so si - cher le -
 B
 schen, die doch so si - - - - - cher, so si - cher le -
 bc
 6 6

216

vla1
 vla2
 vla3
 vla4
 T1
 T2
 B
 bc

ben, Se - la, die soch so si - - - cher, so si - cher le - ben, Se - la, Se -
 ben, Se - la, die soch so si - - - cher, so si - cher le - ben, Se - la, Se -
 ben, Se - la, die soch so si - - - cher, so si - - - cher le - ben, Se - la, Se -

6 # 7 4# 6 6 6/ 4 # 7

220

vla1
 vla2
 vla3
 vla4
 C1
 C2
 T1
 T2
 B
 bc

Ach, wie nich - tig, ach, wie flüch - tig ist der Men - schen Le - ben,
 Ach, wie nich - tig, ach, wie flüch - tig ist der Men - schen Le - ben,
 la. Ach, wie nich - tig, ach, wie flüch - tig ist der Men - schen Le - ben,
 la. Ach, wie nich - tig, ach, wie flüch - tig ist der Men - schen Le - ben,
 la. Ach, wie nich - tig, ach, wie flüch - tig ist der Men - schen Le - ben,

7 # 6 6 6 # 56 6 7 42 7 4#

226

al - les, al - les, was wir se - hen, das muß fal - len und ver - ge - hen,

6 6/5 # 6/5 # 6 6/5 65

232

vla1
 vla2
 vla3
 vla4
 C1
 C2
 T1
 T2
 B
 bc

wer Gott fürcht bleibt e - wig ste - hen, al - les,
 wer Gott fürcht bleibt e - wig ste - hen, al - les,
 wer Gott fürcht bleibt e - wig ste - hen, al - les,
 wer Gott fürcht bleibt e - wig ste - hen, al - les,
 wer Gott fürcht bleibt e - wig ste - hen, al - les,

6 6 7 4# 7 4# # #
 5 #

Viola 1

Ach, es ist ein elend jämmerlich Ding

à 2 C., 2 T., et Basso con 4 Viol.

Johann Friedrich Meister

(G.F. Maistre)

(* vor 1638 in Peine, oder getauft am 12. Februar 1655 in Ebstorf;
† 28. Oktober 1697 in Flensburg)

Sinfonia

Adagio

8

14

27

35

41

Adagio

48

55

61

67

88

92

98

104

109

Viola 2

Ach, es ist ein elend jämmerlich Ding

à 2 C., 2 T., et Basso con 4 Viol.

Johann Friedrich Meister

(G.F. Maistre)

(* vor 1638 in Peine, oder getauft am 12. Februar 1655 in Ebstorf;
 † 28. Oktober 1697 in Flensburg)

Sinfonia

Adagio

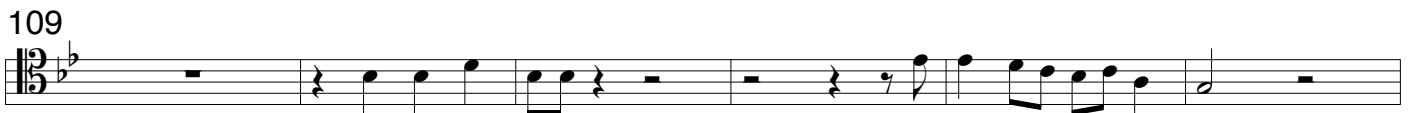
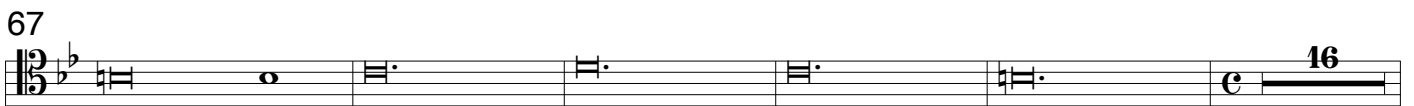
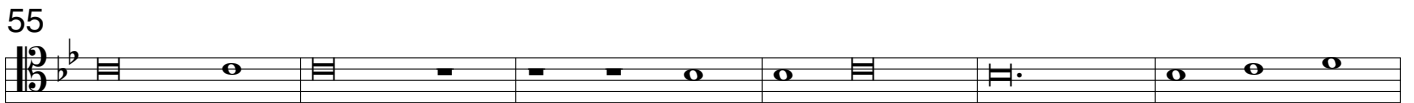

Viola 3

Ach, es ist ein elend jämmerlich Ding

à 2 C., 2 T., et Basso con 4 Viol.

Johann Friedrich Meister
(G.F. Maistre)

(* vor 1638 in Peine, oder getauft am 12. Februar 1655 in Ebstorf;
† 28. Oktober 1697 in Flensburg)

Sinfonia
Adagio

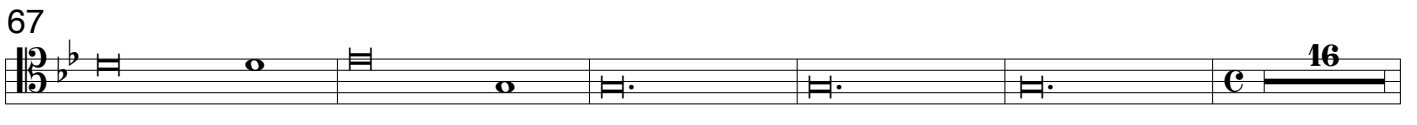
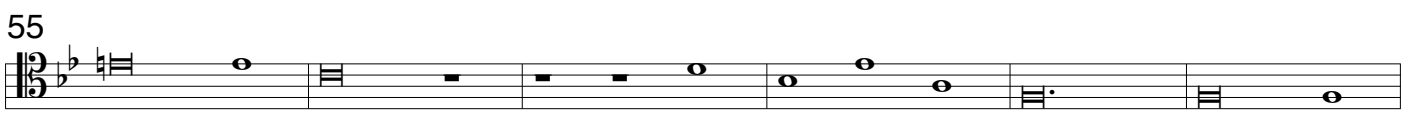

115

121

127

133

151

158

166

178

189

198

208

214

225

232

238

Viola 4

Ach, es ist ein elend jämmerlich Ding
à 2 C., 2 T., et Basso con 4 Viol.

Johann Friedrich Meister
(G.F. Maistre)

Sinfonia
Adagio

(* vor 1638 in Peine, oder getauft am 12. Februar 1655 in Ebstorf;
† 28. Oktober 1697 in Flensburg)

8

14

27

35

41

Adagio

48

55

61

67

88

92

98

104

109

Sinfonia

Adagio

Continuo

8

bc

13

T1

Ach, ach, es ist ein e - lend jäm - mer-lich Ding umb al - ler

T2

Ach, ach, es ist ein e - lend jäm - mer-lich Ding umb al - ler

B

13 Ach, ach, es ist ein e - lend jäm - mer-lich Ding umb al - ler

bc

19

T1

Men - schen Le - ben von Mut - ter - lei - be an

T2

Men - schen Le - ben von Mut - ter - lei - be an

B

19 Men - schen Le - ben von Mut - ter - lei - be an

bc

23

T1

biß sie wie - der in die Er - de, in die Er - de be - gra - ben wer - den,

T2

biß sie wie - der in die Er - de, in die Er - de be - gra - ben wer - den, die un - ser

B

23 biß sie wie - der in die Er - - - de be - gra - ben wer - den,

bc

28

T1
8 die un-ser al - ler Mut - ter ist, da ist im - mer

T2
8 al - - - ler Mut - ter ist, da ist im - mer Sor - ge, Furcht,

B
28 die un-ser al - ler Mut - ter ist, da ist im - mer Sor - ge,

bc
7 4# 7 4# b 7 5 4# 6

32

T1
8 Sor - ge, Furcht, im - mer Sor - ge, Furcht, Hoff-nung und zu - letzt der Tod, so - wohl bey

T2
8 da ist im - mer Sor - ge, Furcht, Hoff-nung und zu - letzt der Tod,

B
32 Furcht, da ist im - mer Sor - ge, Furcht, Hoff-nung und zu - letzt der Tod,

bc
6 7 4# 4# 6

36

T1
8 dem, der in ho-hen Eh - ren sitzt als bey dem Ge - ring - sten,

T2
8 so - wohl bey dem, der in ho-hen Eh - ren sitzt als bey dem Ge -

B
36 so-wohl bey dem, der in ho - hen Eh - ren sitzt als bey dem Ge -

bc
5b 6 56 6 6 5b

40

T1
8 bey dem Ge - ring - sten auff Er - den.

T2
8 ring - sten, bey dem Ge - ring - sten auff Er - den.

B
40 ring - sten, bey dem Ge - ring - sten auff Er - den.

bc
6 7 5b 4# # 6 6 5b

44 Adagio

C1 Adagio Das macht die Sünd, o treu - er Gott,

C2 Adagio Das macht die Sünd, o treu - er Gott,

bc 44 Adagio Das macht die Sünd, o treu - er Gott,

7 5 # b 6 # 6 6 # # 6
5b 4#

51

C1 da durch ist komm der bit - tre Todt, der nimmt und

C2 da durch ist komm der bit - tre Todt, der nimmt und

bc 51 da durch ist komm der bit - tre Todt, der nimmt und

4+ 6 # # # 6

57

C1 frißt all Men - schen - kind, wie Er sie find,

C2 frißt all Men - schen - kind, wie Er sie find,

bc 57 frißt all Men - schen - kind, wie Er sie find,

6 7 6 6 6 7 # 6

64

C1 fragt nicht, wes Stands odr Ehr sie sind.

C2 fragt nicht, wes Stands odr Ehr sie sind.

bc 64 fragt nicht, wes Stands odr Ehr sie sind.

6 # # 6 6 7

70

T1 Der Mensch vom Wei - - - - be ge-boh - ren

T2 Der Mensch vom Wei - - - - be ge-boh - ren

B Der Mensch vom Wei - be ge-boh - ren

bc 70 Der Mensch vom Wei - be ge-boh - ren

74

T1
8 le - bet kur - ze Zeit, und ist ei - tel Un - ruh, ist ei - tel Un - ruh, geht auff wie ei - ne

T2
8 le - bet kur - ze Zeit und ist ei - tel Un - ruh, ist ei - tel Un - ruh, geht auff wie ei - ne

B
74 le - bet kur - ze Zeit und ist ei - tel Un - ruh, ist ei - tel Un - ruh, geht

bc
4 6 # 6 7 #
2

78

T1
8 Blu - me, geht auff wie ei - ne Blu - - - - me und fäl - let, fäl - let a - ber

T2
8 Blu - me, geht auff wie ei - ne Blu - - - - me und fäl - let, fäl - let a - ber

B
78 auff wie ei - ne Blu - me, geht auff wie ei - ne Blu - me und fäl - let a - ber

bc
6 6 # 6 98 87 65
76 65 4#

81

T1
8 fläucht wie ein Schat - - - - ten und bleibt

T2
8 fläucht wie ein Schat - - - - ten und bleibt

B
81 fläucht wie ein Schat - - - - ten, fläucht wie ein Schat - ten und bleibt

bc
7 43

84

T1
8 nicht, fläucht wie ein Schat - - - - ten und

T2
8 nicht, fläucht wie ein Schat - - - - ten und

B
84 nicht, fläucht wie ein Schat - - - - ten und bleibt

bc
56 # 6 # 6
4

87

T1
bleibt nicht.

T2
bleibt nicht.

B
nicht.

bc

65 765
4# 544#

b 6 # 6 56 5
#4 4#

91

C1
Heut ist der Mensch schön, jung und lang, sieh, mor-gen ist er schwach und kranck,

C2
Heut ist der Mensch schön, jung und lang, sieh, mor-gen ist er schwach und kranck,

91

bc

7 # 6 # 65 #

96

C1
bald muß er auch gar ster - ben, gleich wie die Blu - men auff dem

C2
bald muß er auch gar ster - ben, gleich wie die Blu - men auff dem

96

bc

+ # + 7 4# # # 6 8 7
6 6 5

101

C1
Feld al - so muß auch die schnö - de Welt in ei - nem Hu - y ver - der -

C2
Feld al - so muß auch die schnö - de Welt in ei - nem Hu - y ver - der -

101

bc

6 6 8 7 # # 6 43 56 6 6 7 4#
6 6/ 6/ # 4+

106

C1
ben.

C2
ben.

B

106

bc

Was ist eu - er Le - ben,

111

B

111 was ist eu-er Le-ben? Ein Dampf ist's, was ist eu-er Le - ben,

bc

116

B

116 was ist eu-er Le-ben? Ein Dampf ist's, der ei-ne klei-ne Zeit, sei-ne klei-ne Zeit wäh-

bc

121

B

121 ret, was ist eu - er Le-ben? Ein Dampf ist's, der ei - ne klei-ne

bc

126

B

126 Zeit wäh - ret, dar-nach ver - schwin - - - - - det er, dar-nach ver -

bc

130

B

130 schwin - - - - - det, ver - schwin - det er.

bc

134

T1
8 Ach, wie nich-tig, ach, wie flüch-tig ist der Men-schen Le - ben, wie ein Ne-bel bald ent-ste-het,

T2
134 Ach, wie nich-tig, ach, wie flüch-tig ist der Men-schen Le - ben, wie ein Ne-bel bald ent-ste-het,

bc
56 87 4# # # 4#
#4 65

140

T1
8 und auch wie-der bald ver-ge-het, so ist un - ser Le - ben, se - het.

T2
140 und auch wie-der bald ver-ge-het, so ist un - ser Le - ben, se - het.

bc
43 87 7 4# 78 7 4# #
65 # 98 #

146

T1
8 Herr, leh - re mich doch, daß ein En - de, ein En -

T2
8 Herr, leh - re mich doch, daß ein En - de, daß ein

B
146 Herr, leh - re mich doch, daß ein En - de, daß ein

bc
8 78 6 #6 6 # 56
5b

150

T1
8 de, daß ein En - de mit mir ha - ben muß

T2
8 En - de, daß ein En - de mit mir ha - ben muß

B
150 En - de, daß ein En - de mit mir ha - ben muß und mein Le - ben ein Ziel hat

bc
6 6 #

154

T1 und ich da - von muß, Herr, leh-re mich

T2 und ich da - von muß, Herr, leh-re mich

B und ich da - von muß, Herr, leh-re mich

bc 154 und ich da - von muß, Herr, leh-re mich

568 #46 65 42 56 #4 8 6 65 4#

159

T1 doch, daß ein En - de, ein En-de mit mir ha - ben muß

T2 doch, daß ein En - de, ein En - de mit mir ha - ben muß

B doch, daß ein En - de mit mir ha - ben muß und mein Le-ben ein Ziel hat

bc 159 doch, daß ein En - de mit mir ha - ben muß und mein Le-ben ein Ziel hat

6 6 6 # 6 b # 6 6

163

T1 und ich da - von muß, und ich da - von muß,

T2 und ich da - von muß, und ich da - von muß,

B und ich da - von muß, und ich da - von muß,

bc 163 und ich da - von muß, und ich da - von muß,

56 #4 8 6 65 4# 56 #4 8 6 65 4# 6 6 6 6 65 4# +

170

C1 Ach Herr, lehr uns be - den - cken

C2 Ach Herr, lehr uns be - den - cken

bc 170 Ach Herr, lehr uns be - den - cken

+ b 6 6 7 b # 6 6

176

C1
wohl, daß wir sind sterb - lich all zu mahl, auch

C2
176 wohl, daß wir sind sterb - lich all zu mahl, auch

bc
6 # #

183

C1
wir auch hie kein Blei-bend han, müßn all da - von

C2
183 wir auch hie kein Blei-bend han, müßn all da - von

bc
7 6 6 b 56 b #

190

C1
ge-lehrt, reich, jung, alt o - der schön.

C2
190 ge-lehrt, reich, jung, alt o - der schön.

bc
6 # # 6 b 4# #

198

T1
8 Sie - - - he, sie - - - he mei - ne Ta - ge

T2
8 Sie - - he, sie - - he, sie - he mei - ne Ta - ge

B
198 Sie - - - he, mei - - - ne Ta - ge sind

bc
5 6 56

201

T1 sind ei - ne Hand breit bey dir

T2 sind ei - ne Hand breit bey dir

B 201 ei - - - ne Hand breit bey dir und mein

bc 6 6 6/ # 65 6 5
4# 4 #

205

T1 und mein Le - ben ist ein Nichts, ein Nichts für dir wie gar

T2 und mein Le - ben ist ein Nichts, ein Nichts für dir wie gar

B 205 Le - ben ist ein Nichts, ist ein Nichts für dir wie gar nichts, wie gar

bc 6 6 65 6 76
43 5b

209

T1 nichts, nichts, wie gar nichts nichts wie gar nichts, wie gar nichts sind al - le Men -

T2 nichts, nichts, wie gar nichts nichts wie gar nichts, wie gar nichts sind al - le Men -

B 209 nichts, nichts, wie gar nichts nichts wie gar nichts, wie gar nichts sind al - le Men -

bc # 76 # # 6 6 6 6 6 6 7 4#
5b b

213

T1 schen, die doch so si - - - - - cher le -

T2 schen, die doch so si - - - - - cher le - ben, die doch so si - cher le -

B 213 schen, die doch so si - - - - - cher, so si - cher le -

bc 6 6

216

T1
ben, Se - la, die soch so si - - - cher, so si - cher le - ben, Se - la, Se -

T2
ben, Se - la, die soch so si - - - cher, so si - cher le - ben, Se - la, Se -

B
216 ben, Se - la die soch so si - - - cher, so si - - - cher le - ben, Se - la, Se -

bc
6 # 7 4# 6 6 6/ 4 # 7

220

C1
Ach, wie nich-tig, ach, wie flüch-tig ist der Men-schen Le - ben,

C2
Ach, wie nich-tig, ach, wie flüch-tig ist der Men-schen Le - ben,

T1
la. Ach, wie nich-tig, ach, wie flüch-tig ist der Men-schen Le - ben,

T2
la. Ach, wie nich-tig, ach, wie flüch-tig ist der Men-schen Le - ben,

B
220 la. Ach, wie nich - tig, ach, wie flüch-tig ist der Men-schen Le - ben,

bc
7 # 66 6 6 # 56 6 7 42 7 4#

226

C1
al - les, al - les, was wir se - hen, das muß fal - len und ver - ge - hen,

C2
al - les, al - les, was wir se - hen, das muß fal - len und ver - ge - hen,

T1
al - les, al - les, was wir se - hen, das muß fal - len und ver - ge - hen,

T2
al - les, al - les, was wir se - hen, das muß fal - len und ver - ge - hen,

B
226 al - les, al - les, was wir se - hen, das muß fal - len und ver - ge - hen,

bc
6 6 # 6 # 6 6 5 65

232

C1
wer Gott fürcht bleibt e - wig ste-hen, al - les, al - les, was wir se-hen,

C2
wer Gott fürcht bleibt e - wig ste-hen, al - les, al - les, was wir se-hen,

T1
wer Gott fürcht bleibt e - wig ste-hen, al - les, al - les, was wir se-hen,

T2
wer Gott fürcht bleibt e - wig ste-hen, al - les, al - les, was wir se-hen,

B
232 wer Gott fürcht bleibt e - wig ste-hen, al - les, al - les, was wir se-hen,

bc
6 6 7 4# 7 4# # # 6 6 # 6 #
5 # 5 b 5 b

238

C1
das muß fal - len und ver - ge-hen, wer Gott fürcht bleibt e - wig ste-hen.

C2
das muß fal - len und ver - ge-hen, wer Gott fürcht bleibt e - wig ste-hen.

T1
das muß fal - len und ver - ge-hen, wer Gott fürcht bleibt e - wig ste-hen.

T2
das muß fal - len und ver - ge-hen, wer Gott fürcht bleibt e - wig ste-hen.

B
238 das muß fal - len und ver - ge-hen, wer Gott fürcht bleibt e - wig ste-hen.

bc
6 6 6 65 7 # 4# 7 4#

Continuo

Ach, es ist ein elend jämmerlich Ding

à 2 C., 2 T., et Basso con 4 Viol.

Johann Friedrich Meister
(G.F. Maistre)

(* vor 1638 in Peine, oder getauft am 12. Februar 1655 in Ebstorf;
† 28. Oktober 1697 in Flensburg)

Sinfonia

Adagio

7

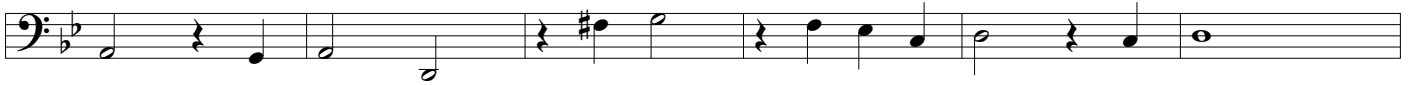

13

19

25

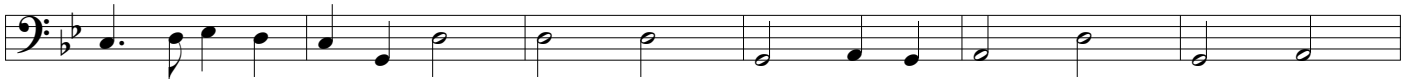

31

37

43

Adagio

49

56

62

69

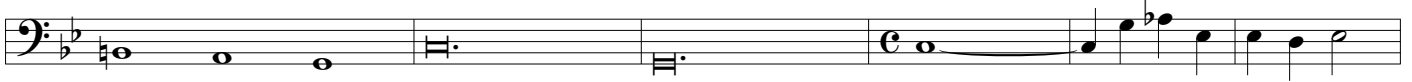

75

80

86

91

97

103

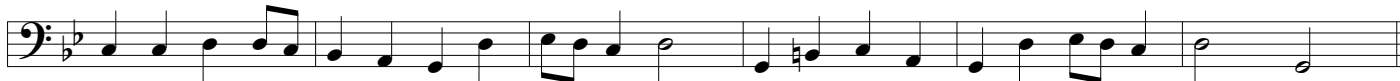

109

116

122

128

133

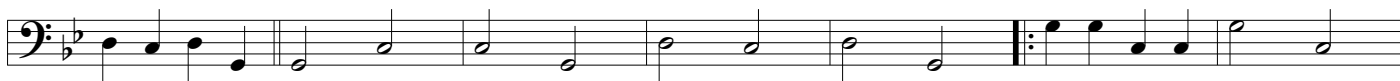

140

146

152

158

164

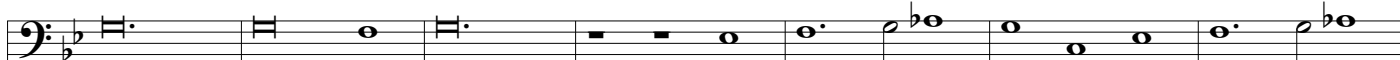

171

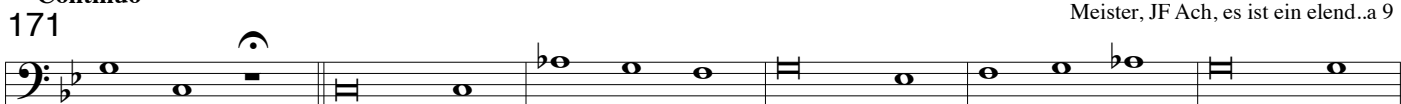

177

184

192

197

202

207

212

217

222

227

232

237

241

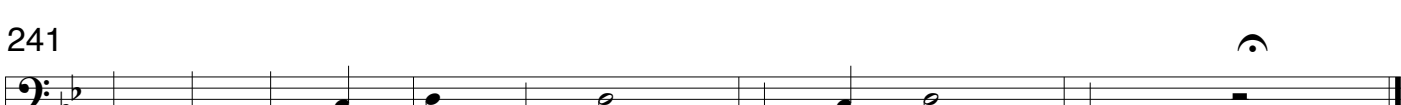
