

Meine Sehle Er hebet / den hern  
a doj Canti / e 5. viol di Gambe / N. 30

Anonymus (A.H.M.)

Symphonia a 5 viole de Gamb:

10

15 **Dieß singt ein Diskantist  
oder das Corpus allein**

Mei - - - - ne Seel er - he - bet den Her - - - ren

20

Und mein Geist freu - - et sich Got - - tes mei - nes Hei -

Und mein Geist freu - - et sich Got - - tes mei - nes Hei -

27

C1  
lan - - - - des, mei - ne Seel, mei - ne Seel,

C2  
lan - - - - des, mei - ne Seel, mei - ne Seel,

vdg1

vdg2

vdg3

vdg4

vdg5

bc

31

C1  
mei - ne Seel, mei - ne Seel, mei - ne Seel er - he - bet den Her - ren, mei - ne

C2  
mei - ne Seel, mei - ne Seel er - he - bet den Her - ren, mei - ne

vdg1

vdg2

vdg3

vdg4

vdg5

bc

36

C1  
Seel, mei-ne Seel er - he - bet, er - he - bet, er - he - bet den Her - ren

C2  
Seel, mei-ne Seel er - he - bet, er - he - bet, er - he - bet den Her - ren

vdg1

vdg2

vdg3

vdg4

vdg5

bc

41

C1  
und mein Geist freu - et sich Got-tes, freu-et sich Got-tes mei-nes Hei - lan - des,

C2  
und mein Geist freu - et sich Got-tes mei-nes Hei-lan-des, mei-nes Hei-

vdg1

vdg2

vdg3

vdg4

vdg5

bc

46

C1 Hei-lan - des, und mein Geist freu - et sich Got - tes mei - nes Hei -

C2 lan - des, mei - nes Hei - lan - des, und mein Geist freu - et sich Got - tes mei - nes

vdg1

vdg2

vdg3

vdg4

vdg5

bc

51

à 2

C1 lan - - - des. Denn er hat sei - ne e - len - de Magt, e - len - de Magt an - ge - se -

C2 Hei - lan - des. Denn er hat sei - ne e - len - de Magt, e - len - de Magt an - ge - se -

vdg1

vdg2

vdg3

vdg4

vdg5

bc

57 **Pian**

C1  
hen, an-ge-se - hen, sei-ne e - len-de Magt an-ge-se - hen, sei-ne

C2  
hen, an-ge-se - hen, sei-ne e - len-de Magt an-ge-se -

bc

62

C1  
e - len-de, e - len-de Magt, sei-ne e - len-de, e - len-de Magt an-ge-se - hen.

C2  
hen, sei-ne e - len-de, e - len-de Magt, sei-ne e - len-de Magt an-ge-se - hen.

bc

67 **Repetete Symphoniam ab initio**

C1  
Sie-he von nun an, sie-he von nun an werden mich se - lig prei-sen al - le Kin-des Kind.

C2  
Sie-he von nun an, sie-he von nun an werden mich se - lig prei-sen al-le Kin-des Kind.

bc

72 **à 2**

C1  
Er stö-ßet die Ge-wal-ti-gen vom Stuel, er stö-ßet die Ge-wal-ti-gen vom

C2  
und er - hö-het die Nie-dri-gen, er stö-ßet die Ge-wal-ti-gen vom

bc

77

C1  
Stuel, vom Stuel und er - hö - het die Nie - dri - gen,

C2  
Stuel, vom Stuel und er - hö - het die Nie - dri - gen, und er - hö - - - het die

bc

82

C1 er stö - ßet die Ge - wal - ti -

C2 Nie - dri - gen, und er - höht die Nie - dri - gen,

bc

87

C1 gen vom Stuel und er - hö - het, er - hö - het die Nie - dri - gen, und er -

C2 und er - hö - - - het, er - hö - het die Nie - dri - gen, und er -

bc

91

C1 hö - het, und er - hö - het die Nie - - - dri - gen.

C2 hö - het, und er - hö - het die Nie - - - dri - gen.

bc

**Symphonia**  
**Viol de Gamba**

95

v dg1

v dg2

v dg3

v dg4

v dg5

bc

101

vdg1  
vdg2  
vdg3  
vdg4  
vdg5  
bc

105

vdg1  
vdg2  
vdg3  
vdg4  
vdg5  
bc

108

vdg1  
vdg2  
vdg3  
vdg4  
vdg5  
bc

113

vdg1

vdg2

vdg3

vdg4

vdg5

bc

120

C1

C2

vdg1

vdg2

vdg3

vdg4

vdg5

bc

Al-le-lu-ia, al-le-lu-ia, al-le-lu-ia, al-le-lu-ia, al-le-lu-

Al-le-lu-ia, al-le-lu-ia, al-le-lu-ia, al-le-lu-ia, al-le-lu-

125

C1  
ia, al-le-lu - ia, al - le - lu - ia, al - le - lu - ia,

C2  
ia, al-le-lu - ia, al - le - lu - ia, al - le - lu - ia,

vdg1

vdg2

vdg3

vdg4

vdg5

bc

130

**Pian** **forte**

C1  
al - le-lu - ia, al - le - lu - ia, al - le-lu - ia, al - le - lu - ia, al - le - lu - ia, al - le -

C2  
al - le-lu - ia, al - le - lu - ia, al - le-lu - ia, al - le - lu - ia, al - le - lu - ia, al - le -

vdg1

vdg2

vdg3

vdg4

vdg5

bc

135

Pian

lu - ia, al - - - le - - - lu - ia, al - le - lu - ia, al - le - lu - ia.

lu - ia, al - le - - - - lu - ia, al - le - lu - ia, al - le - lu - - - ia.

Symphonia à  
5 viole de Gamb:

Dieß singt ein Diskantist  
oder das Corpus allein

Mei - - - ne Seel er - he - bet den Her - - - ren

20

Und mein Geist freu - et sich Got - tes mei - nes Hei - lan -

Und mein Geist freu - et sich Got - tes mei - nes Hei - lan -

28

des, mei-ne Seel, mei-ne Seel, mei-ne Seel, mei-ne Seel, mei-ne Seel er -

des, mei-ne Seel, mei-ne Seel, mei-ne Seel, mei-ne Seel er -

33

he - bet den Her - ren, mei-ne Seel, mei-ne Seel er -

he - bet den Her - ren, mei-ne Seel, mei-ne Seel er -

38

he - bet, er - he - bet, er - he - bet den Her - ren und mein Geist freu - et sich

he - bet, er - he - bet, er - he - bet den Her - ren und mein Geist

43

Got - tes, freu - et sich Got - tes mei - nes Hei - lan - des, Hei - lan - des,

freu - et sich Got - tes mei - nes Hei - lan - des, mei - nes Hei - lan - des, mei - nes Hei -

48

und mein Geist freu - et sich Got - tes mei - nes Hei - lan - des. Denn er hat

lan - des, und mein Geist freu - et sich Got - tes mei - nes Hei - lan - des. Denn er hat

54

sei - ne e - len - de Magt, e - len - de Magt an - ge - se - - hen, an - ge - se -

sei - ne e - len - de Magt, e - len - de Magt an - ge - se - - hen, an - ge - se -

Pian

## 58 Canto 1+2

hen, sei-ne e - len-de Magt an-ge-se - hen, sei-ne  
hen, sei-ne e - len-de Magt an-ge-se - - -

e - len-de, e - len-de Magt, sei-ne e - len-de, e - len-de Magt an-ge-se - hen.  
hen, sei-ne e - len-de, e - len-de Magt, sei-ne e - len-de Magt an-ge-se - hen.

Sie-he von nun an, sie-he von nun an wer - den mich se - lig prei-sen al - le  
Sie-he von nun an, sie-he von nun an wer - den mich se - lig prei-sen al - le

71 à 2  
Kin - des Kind. Er stö-ßet die Ge-wal-ti-gen vom Stuel, er  
Kin - des Kind. **Repetete Symphoniam ab initio** und er - hö - het die Nie - dri-gen, er

76  
stö-ßet die Ge-wal-ti-gen vom Stuel, vom Stuel und er - hö - het die Nie - dri-gen,  
stö-ßet die Ge-wal-ti-gen vom Stuel, vom Stuel und er - hö - het die Nie - dri - gen, und er -

81  
er stö - ßet die Ge-wal-ti -  
hö - het die Nie - dri-gen, und er-höh-t die Nie - dri-gen,

87  
gen vom Stuel und er-hö - het, er - hö - het die Nie - dri - gen, und er -  
und er - hö - - - - het, er - hö - het die Nie - dri-gen, und er -

91  
hö - het, und er - hö - het die Nie - - - dri - gen.  
hö - het, und er - hö - het die Nie - - - dri - gen.

Canto 1+2

Symphonia  
Viol de Gamba

95 **25**

Al - le - lu - ia, al - le - lu - ia, al - le - lu - ia,

Al - le - lu - ia, al - le - lu - ia,

123

ia, al - le - lu - ia, al - le - lu - ia, al - le - lu - ia, al - le - lu - ia,

al - le - lu - ia, al - le - lu - ia, al - le - lu - ia, al - le - lu - ia, al - le - lu - ia,

127

ia, al - le - lu - ia, al - le - lu - ia, al - le - lu - ia, al - le - lu - ia,

ia, al - le - lu - ia, al - le - lu - ia, al - le - lu - ia, al - le - lu - ia,

132 **Pian** **forte**

al - le - lu - ia, al - le - lu - ia, al - le - lu - ia, al - le - lu - ia,

al - le - lu - ia, al - le - lu - ia, al - le - lu - ia, al - le - lu - ia,

136 **Pian**

al - - - le - - - lu - ia, al - le - lu - ia, al - - - le - lu - ia.

al - - - le - - - lu - ia, al - le - lu - ia, al - le - lu - - - ia.

Symphonia a 5 viole de Gamb:

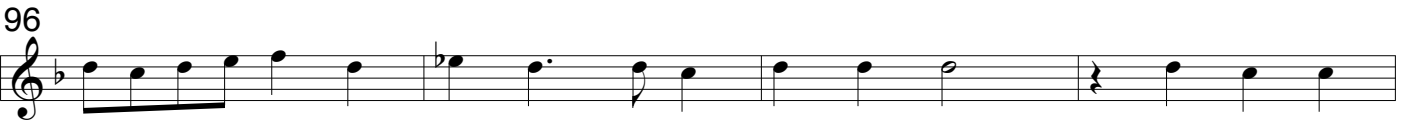
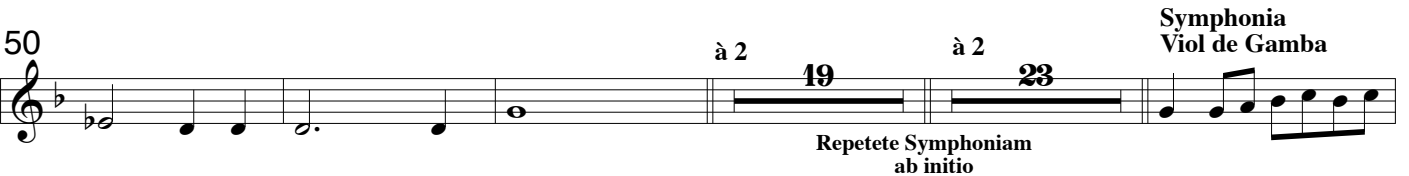
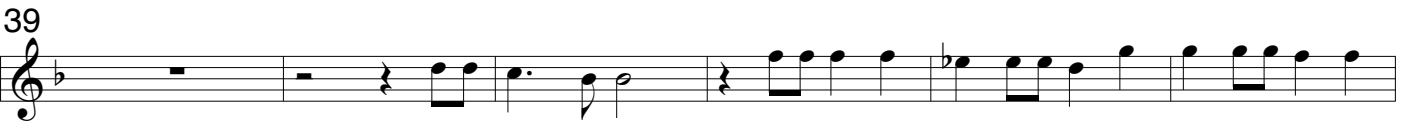

111

116

128

Pian forte

136

Pian

Symphonia a 5 viole de Gamb:

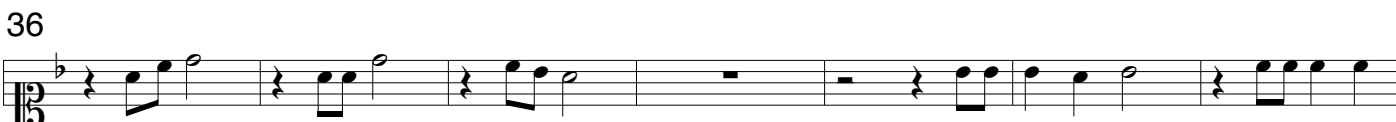
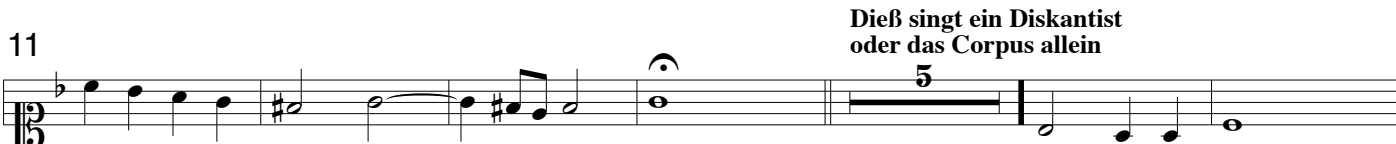

Repetete Symphoniam  
ab initio

Symphonia a 5 viole de Gamb:

7

14

Dieß singt ein Diskantist  
oder das Corpus allein

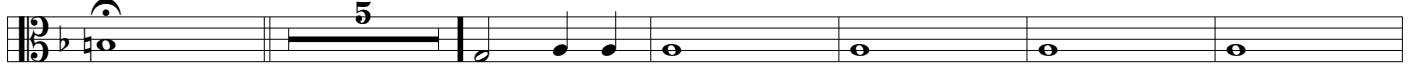

25

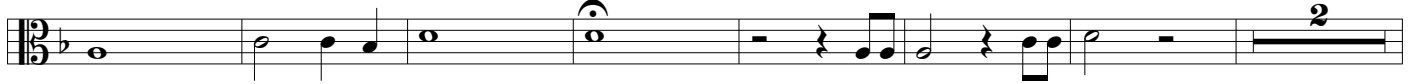

34

41

47

à 2

19

72

à 2

Symphonia  
Viol de Gamba

Repetete Symphoniam  
ab initio

101

106

Pian

forte

113

120

130

Pian

forte

135

Pian

Symphonia a 5 viole de Gamb:

7

14

Dieß singt ein Diskantist  
oder das Corpus allein

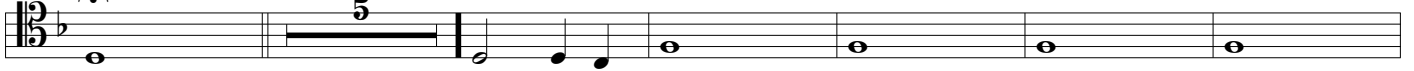

25

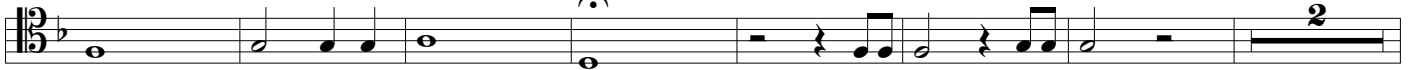

34

41

47

à 2

19

Repetete Symphoniam  
ab initio

72 à 2

Symphonia  
Viol de Gamba

23

101

108

Pian forte

115

4

126

132 Pian

forte

Pian

137

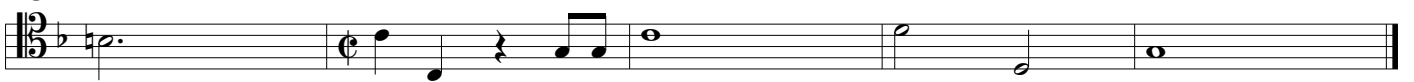

Meine Sehle Er hebet / den hern  
a doj Canti / e 5. viol di Gambe / N. 30

Anonymus (A.H.M.)

Viol de Gamba 5

Symphonia a 5 viole de Gamb:

7

13 Dieß singt ein Diskantist  
oder das Corpus allein

25

32

39

46 à 2 19

72 à 2 23 Symphonia Viol de Gamba Repetete Symphoniam  
ab initio

100

106 Pian forte

113

120 4 3/4

130 Pian forte

135 Pian

# Meine Sehle Er hebet / den hern a doj Canti / e 5. viol di Gambe / N. 30

Symphonia a 5 viole de Gamb:

6

12

25

33

40

47

54

61

68

75

82

89

95 **Symphonia**  
**Viol de Gamba**

100

105

111

116

123

129

135

