

Dom: Estomihi

7

13

19

inst.1

inst.2

inst.3

inst.4

inst.5

bc

24

inst.1

inst.2

inst.3

inst.4

inst.5

T2

B

bc

Er nahm a-ber zu sich die Zwöl-fe und sprach zu ih - nen:

Se - het, se - het, wir

30

inst.1

inst.2

inst.3

inst.4

inst.5

B

bc

ge - hen hin - auf gen Je - ru - sa - lem, und es wird al - les voll - en - det, das ge -

35

inst.1

inst.2

inst.3

inst.4

inst.5

B

bc

schrie - ben ist durch die Pro - phe - ten von des Men - schen Sohn.

39

inst.1

inst.2

inst.3

inst.4

inst.5

B

bc

Denn er wird ü - ber-ant-wor-tet wer - den den Hei - den;

43

inst.1

inst.2

inst.3

inst.4

inst.5

B

bc

und wird ver-spot - tet und ge - schmä-het und ver-spei - et

47

inst.1

inst.2

inst.3

inst.4

inst.5

B

wer - den, und sie wer - den ihn

bc

51

inst.1

inst.2

inst.3

inst.4

inst.5

B

gei - - - - - ßeln und tö - dten,

bc

55

inst.1

inst.2

inst.3

inst.4

inst.5

B

bc

und sie wer-den ihm gei - - - - - ßeln und

59

inst.1

inst.2

inst.3

inst.4

inst.5

B

bc

tö - dten; und am drit-ten Ta-ge wird er wie-der auf - er-ste - hen.

63

inst.1  
inst.2  
inst.3  
inst.4  
inst.5  
T2  
bc

Sie a - ber ver - stan - den der

67

T2  
bc

kei - nes, und die Re - de war ih - nen ver - bor - gen, und wus - sten nicht, was

71

inst.1  
inst.2  
inst.3  
inst.4  
inst.5  
T2  
bc

das Ge - sa - get war.

77

inst.1

inst.2

inst.3

inst.4

inst.5

T2

bc

Es ge-schah

83

inst.1

inst.2

inst.3

inst.4

inst.5

T2

bc

a - ber, da er na - he an Je - ri-cho kam, saß ein

87

inst.1

inst.2

inst.3

inst.4

inst.5

T2

bc

8

Blin - der am We - ge und bet - tel - te. Da er a - ber hör - te das

91

T2

bc

8

Volk, das durch - hin - ging, forsch - te er, was das

93

T2

bc

8

wä - - - re. Da ver - kün - dig - ten sie ihm:

96

inst.1

inst.2

inst.3

inst.4

inst.5

C1  
Je - sus von Na - za-reth, Je - sus von Na - za-reth gin - ge vor - ü -

C2  
Je - sus von Na - za-reth, Je - sus von Na - za-reth gin - ge vor - ü -

T1  
8 Je - sus von Na - za-reth, Je - sus von Na - za-reth gin - ge vor - ü -

T2  
8 Je - sus von Na - za-reth, Je - sus von Na - za-reth gin - ge vor - ü -

B  
Je - sus von Na - za-reth, Je - sus von Na - za-reth gin - ge vor - ü -

bc

102

inst.1

inst.2

inst.3

inst.4

inst.5

C1

C2

T1

T2

B

bc

ber Je - sus von Na - za-reth, Je - sus von Na - za-reth gin - ge vor -

ber Je - sus von Na - za-reth, Je - sus von Na - za-reth gin - ge vor -

ber Je - sus von Na - za-reth, Je - sus von Na - za-reth gin - ge vor -

ber Je - sus von Na - za-reth, Je - sus von Na - za-reth gin - ge vor -

ber Je - sus von Na - za-reth, Je - sus von Na - za-reth gin - ge vor -

ber Je - sus von Na - za-reth, Je - sus von Na - za-reth gin - ge vor -

ber Je - sus von Na - za-reth, Je - sus von Na - za-reth gin - ge vor -

108

inst.1

inst.2

inst.3

inst.4

inst.5

C1

C2

T1

T2

B

bc

ü - ber, Je - sus, Je - sus von Na - za-reth gin - ge vor - ü - ber.

ü - ber, Je - sus, Je - sus von Na - za-reth gin - ge vor - ü - ber.

ü - ber, Je - sus, Je - sus von Na - za-reth gin - ge vor - ü - ber.

ü - ber, Je - sus, Je - sus von Na - za-reth gin - ge vor - ü - ber.

ü - ber, Je - sus, Je - sus von Na - za-reth gin - ge vor - ü - ber.

ü - ber, Je - sus, Je - sus von Na - za-reth gin - ge vor - ü - ber.

115

T1

T2

bc

Je-su, Je - su, du Sohn Da - vid, er - barm

Und er rieß und sprach:

119

inst.1

inst.2

inst.3

inst.4

inst.5

T1

bc

dich mein, er - bar-me, er-bar-me, er - barm dich mein,

123

inst.1

inst.2

inst.3

inst.4

inst.5

T1

bc

Je - su, Je - su, du Sohn Da-vid, er - barm, er - barm, er-barm dich mein!

128

inst.1

inst.2

inst.3

inst.4

inst.5

T2

bc

Die a-ber vor-ne-an gin - gen, be-droh-ten ihn, er soll-te schwei-gen.

132

inst.3

inst.4

inst.5

T1

T2

bc

Du Sohn Da - vid, du Sohn Da - vid, er - barm, er -

Er a - ber schrie viel mehr:

136

inst.3

inst.4

inst.5

T1

barm, er-barm dich mein, er-barm, er-barm, er-barm dich mein!

T2

Je-sus a-ber stund stil - le und

bc

141

T2

hieß ihn zu sich füh - ren. Da sie ihn a - ber na-he zu ihm brach-ten, frag-te er ihn und

bc

145

inst.1

inst.2

T2

sprach:

B

Was will - tu, was will-tu, daß ich dir thun soll, was will-tu, was will - tu, daß ich dir

bc

149

inst.1

inst.2

inst.3

inst.4

inst.5

T1  
8

B

bc

Je-su, Je - su, du Sohn Da - vid, er-barm, er - barm dich  
thun soll?

153

inst.1

inst.2

inst.3

inst.4

inst.5

T1  
8

B

bc

mein, Je-su, Je - su, du Sohn Da - vid, er-barm, er -  
Was will - tu, daß ich dir thun soll?

157

inst.1

inst.2

inst.3

inst.4

inst.5

T1

8 barm dich mein, er-barm, er-barm dich mein, Du Sohn

B

Was will-tu, was will-tu, daß ich dir thun soll,

bc

162

inst.1

inst.2

inst.3

inst.4

inst.5

T1

8 Da - vid, du Sohn Da - vid, er - barm, er - barm, er - barm dich mein!

B

was will - tu, was will - tu, was

bc

166

inst.1

inst.2

inst.3

inst.4

inst.5

T1

T2

B

bc

Herr, Herr, daß ich se - hen mö - ge,

Er sprach:

will - tu, daß ich dir thun soll? Was

171

inst.1

inst.2

inst.3

inst.4

inst.5

T1

B

bc

Herr, daß ich se - hen mö -

will - tu, was will - tu, daß ich dir thun soll,

175

inst.1

inst.2

inst.3

inst.4

inst.5

T1

ge, er-barm dich, er-barm, er-barm dich mein, Herr, Herr,

B

was will-tu, daß ich dir thun soll?

bc

180

inst.1

inst.2

inst.3

inst.4

inst.5

T1

daß ich se - hen mö - ge,

T2

und Je - sus sprach zu ihm:

B

Sei se - hend, sei

bc

185

inst.1

inst.2

inst.3

inst.4

inst.5

B

bc

se-hend, dein Glaub hat dir ge-hol - fen, sei se-hend, sei se-hend, dein Glaub hat dir

192

inst.1

inst.2

inst.3

inst.4

inst.5

C1

C2

T1

T2

B

bc

und al - so-bald, al - so-bald ward er se - hend,

und al - so-bald, al - so-bald ward er se - hend,

und al - so-bald, al - so-bald ward er se - hend,

und al - so-bald, al - so-bald ward er se - hend,

ge - hol - fen, und al - so-bald, al - so-bald ward er se - hend,

199

inst.1

inst.2

inst.3

inst.4

inst.5

C1  
und al - so-bald, al - so-bald ward er se - -

C2  
und al - so-bald, al - so-bald ward er se - -

T1  
und al - so-bald, al - so-bald ward er se - -

T2  
und al - so-bald, al - so-bald ward er se - -

B  
und al - so-bald, al - so-bald ward er se - -

bc  
und al - so-bald, al - so-bald ward er se - -

204

inst.1  
inst.2  
inst.3  
inst.4  
inst.5  
C1  
hend und fol - - - ge-te, und fol - - - ge-te ihm nach,  
C2  
hend und fol - - - ge-te, und fol - - - ge-te ihm  
T1  
hend und fol - - -  
T2  
hend und  
B  
hend  
bc

207

inst.1

inst.2

inst.3

inst.4

inst.5

C1  
und fol - - - ge-te ihm nach, und fol - - -

C2  
nach, und fol - - - ge-te ihm nach, und

T1  
ge-te, und fol - - - ge-te ihm nach, und fol - - - ge-te, und

T2  
fol - - - ge-te, und fol - - - ge-te ihm nach, und fol - ge - te, und

B  
und fol - - - ge-te, und fol - - -

bc

210

inst.1

inst.2

inst.3

inst.4

inst.5

C1  
ge-te, und fol-ge-te ihm nach und prei - se - te Gott, und

C2  
fol - ge-te, und fol-ge - te ihm nach und prei - se - te Gott, und

T1  
fol - ge-te, und fol-ge - te ihm nach und prei - se - te Gott, und

T2  
fol - ge-te, und fol-ge - te ihm nach und prei - se - te Gott, und

B  
ge-te, und fol-ge - te ihm nach und prei - se - te Gott, und

bc

214

inst.1

inst.2

inst.3

inst.4

inst.5

C1

C2

T1

T2

B

bc

al - les Volck, al - les Volck, das sol - ches sah, und al - les Volck, das sol - ches sah,

al - les Volck, al - les Volck, das sol - ches sah, und al - les Volck, das sol - ches sah,

al - les Volck, al - les Volck, das sol - ches sah, und al - les Volck, das sol - ches sah,

al - les Volck, al - les Volck, das sol - ches sah, und al - les Volck, das sol - ches sah,

al - les Volck, al - les Volck, das sol - ches sah, und al - les Volck, das sol - ches sah,

al - les Volck, al - les Volck, das sol - ches sah, und al - les Volck, das sol - ches sah,

221

inst.1

inst.2

inst.3

inst.4

inst.5

C1  
al-les Volck, das sol-ches sah, lo - be - te Gott, lo - be - te, lo - be - te Gott.

C2  
al-les Volck, das sol-ches sah, lo - be - te Gott, lo - be - te, lo - be - te Gott.

T1  
al-les Volck, das sol-ches sah, lo - be - te Gott, lo - be - te, lo - be - te Gott.

T2  
al-les Volck, das sol-ches sah, lo - be - te Gott, lo - be - te, lo - be - te Gott.

B  
al-les Volck, das sol-ches sah, lo - be - te Gott, lo - be - te, lo - be - te Gott.

bc

Dom: Estomihi

7  
13  
19  
28  
34  
41  
46  
51  
56  
62  
74  
81  
89  
99

Instrument 1

106

Cöler, M. Er nahm aber zu sich a 10

Dom: Estomihi

7  
14  
19  
28  
36  
42  
46  
51  
56  
62  
74  
81  
89  
100

Instrument 2

Cöler, M. Er nahm aber zu sich a 10

106

113

127

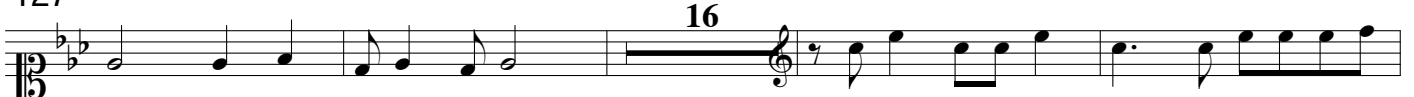

147

155

162

171

179

187

194

200

206

210

216

222

Dom: Estomihi

8

15

22

29

36

42

47

52

58

63

76

83

96

103

110

122

134

149

156

164

174

181

189

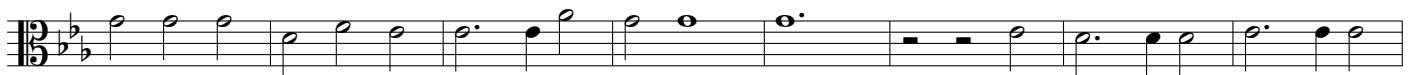

197

205

209

214

221

Dom: Estomihi

7

15

22

30

38

45

50

55

60

65

78

85

96

103

110

121

129

140

153

159

165

174

180

186

194

201

207

210

215

222

Dom: Estomihi

8

15

22

30

37

44

49

54

60

73

80

89

101

108

Instrument 5

Cöler, M. Er nahm aber zu sich a 10

115

133

140

156

164

171

179

186

192

199

205

210

215

220

225

Dom: Estomihi

23 72

Je - sus von Na - za-reth, Je - sus von Na - za-reth

100

gin - ge vor - ü - ber Je - sus von Na - za-reth, Je - sus von

106

Na - za-reth gin - ge vor - ü - ber, Je - sus, Je - sus von Na - za-reth

112

gin - ge vor - ü - ber. und al - so-bald,

68 11

196

al - so-bald ward er se - hend, und al - so-bald, al - so-bald ward er

203

se - - - hend und fol - - - ge-te, und fol - - -

206

ge-te ihm nach, und fol - - - ge-te ihm nach,

209

und fol - - - ge-te, und fol - ge - te ihm nach und prei - se - te

213

Gott, und al - les Volck, al - les Volck, das sol - ches sah, und al - les Volck,

219

das sol - ches sah, al - les Volck, das sol - ches sah, lo - be - te

225

Gott, lo - be - te, lo - - - be - - - te Gott.

Nr. 466 Er nahm aber zu sich die Zwölfe a 10 Martin Cöler ca. 1620-1703 / 1704  
5 Stimmen, 5 Instr.. e Basso continuo

Canto 2

Dom: Estomihi

23 72  
Je - sus von Na - za-reth, Je - sus von Na - za-reth

100  
gin - ge vor - ü - ber Je - sus von Na - za-reth, Je - sus von

106  
Na - za-reth gin - ge vor - ü - ber, Je - sus, Je - sus von Na - za-reth

112 68 11  
gin - ge vor - ü - ber. und al - so-bald,

196  
al - so-bald ward er se - hend, und al - so-bald, al - so-bald

202  
ward er se - - - hend und fol - - - - ge-te, und

206  
fol - - - - ge-te ihm nach, und fol - - - -

209  
ge-te ihm nach, und fol - ge-te, und fol - ge - te ihm nach und

212  
prei - se - te Gott, und al - les Volck, al - les Volck, das sol - ches sah, und

218  
al - les Volck, das sol - ches sah, al - les Volck, das sol - ches

223  
sah, lo - be - te Gott, lo - be - te, lo - be - te Gott.

Nr. 466 Er nahm aber zu sich die Zwölfe a 10 Martin Cöler ca. 1620-1703 / 1704  
5 Stimmen, 5 Instr.. e Basso continuo

Tenor 1

Dom: Estomihi

23 72

Je - sus von Na - za-reth, Je - sus von Na - za-reth gin - ge vor -  
ü - ber Je - sus von Na - za-reth, Je - sus von Na - za-reth gin - ge vor -  
ü - ber, Je - sus, Je - sus von Na - za-reth gin - ge vor - ü -  
ber. Je-su, Je - su, du Sohn Da - vid, er - barm  
dich mein, er - bar-me, er-bar-me, er - barm dich mein, Je - su,  
Je - su, du Sohn Da - vid, er - barm, er - barm, er-barm dich mein!  
Du Sohn Da - vid, du Sohn Da - vid, er-barm, er-barm, er-barm dich mein, er-barm, er-  
barm, er-barm dich mein! Je-su, Je - su, du Sohn Da -  
vid, er-barm, er - barm dich mein, Je-su, Je - su, du Sohn  
Da - vid, er - barm, er - barm dich mein, er - barm, er - barm dich mein,  
Du Sohn Da - vid, du Sohn Da - vid, er - barm, er - barm, er - barm dich mein!

## Tenor 1

166

Herr, Herr, daß ich se - hen mö - ge,

173

Herr, daß ich se-hen mö - ge, er-barm dich, er-barm, er-barm dich mein,

178

Herr, Herr, daß ich se - hen mö - ge,

183

und al - so-bald, al - so-bald ward er se - hend, und

200

al - so-bald, al - so-bald ward er se - - hend

206

und fol - - - ge-te, und fol - - - ge-te ihm nach, und

209

fol - - - ge-te, und fol - ge-te, und fol - ge - te ihm nach und

212

prei - se - te Gott, und al - les Volck, al - les Volck, das sol - ches sah, und

218

al - les Volck, das sol - ches sah, al - les Volck, das sol - ches

223

sah, lo - be - te Gott, lo - be - te, lo - be - te Gott.

Dom: Estomihi

23  
Er nahm a - ber zu sich die Zwöl - fe und sprach zu ih - nen:

28  
38  
Sie a - ber ver - stan - den der kei - nes, und die Re - de war ih - nen ver - bor - gen, und

70  
9  
wus - sten nicht, was das Ge - sa - get war. Es ge - schah

83  
a - ber, da er na - he an Je - ri - cho kam, saß ein Blin - der am We - ge und

88  
bet - tel - te. Da er a - ber hör - te das Volk, das durchhin -

92  
ging, forsch - te er, was das wä - re. Da ver - kün - dig - ten sie ihm:

96  
Je - sus von Na - za - reth, Je - sus von Na - za - reth gin - ge vor - ü - ber

103  
Je - sus von Na - za - reth, Je - sus von Na - za - reth gin - ge vor -

108  
ü - ber, Je - sus, Je - sus von Na - za - reth gin - ge vor - ü - ber.

115  
11  
Und er rieß und sprach: Die a - ber vor - ne - an gin - gen,

130  
be - droh - ten ihn, er soll - te schwei - gen. Er a - ber schrie viel mehr:

134

Je - sus a - ber stund stil - le und hieß ihn zu sich füh - ren.

142

Da sie ihn a - ber na - he zu ihm brach - ten, frag - te er ihn und sprach:

21

167

Er sprach: und Je - sus sprach zu ihm:

12

184

und al - so - bald, al - so - bald ward er se - hend, und

10

200

al - so - bald, al - so - bald ward er se - hend und

207

fol - - - ge - te, und fol - - - ge - te ihm nach, und fol - ge - te, und

210

fol - ge - te, und fol - ge - te ihm nach und prei - se - te Gott, und al - les Volck,

215

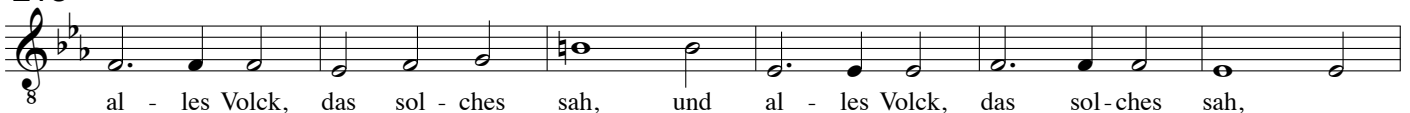

al - les Volck, das sol - ches sah, und al - les Volck, das sol - ches sah,

221

al - les Volck, das sol - ches sah, lo - be - te Gott, lo - be - te, lo - be - te Gott.

Dom: Estomihi

23 3

Se - het, se - het, wir

30

ge - hen hin-auf gen Je - ru-sa-lem, und es wird al - les voll - en - det, das ge-

35

schrie-ben ist durch die Pro - phe - ten von des Men - schen Sohn.

41

Denn er wird ü - ber-ant-wor-tet wer - den den Hei - den; und wird ver-spot - tet und ge-

46

schmä-het und ver-spei - et wer - den, und sie wer-den ihn gei - - - -

52

ßeln und tö - dten, und sie wer - den ihn gei -

58

ßeln und tö - dten; und am drit-ten Ta - ge wird er wie - der auf - er - ste - hen.

62

34

Je - sus von Na - za-reth, Je - sus von Na - za-reth gin - ge vor -

101

ü - ber Je - sus von Na - za-reth, Je - sus von Na - za-reth gin - ge vor -

108

ü - ber, Je - sus, Je - sus von Na - za-reth gin - ge vor - ü - ber.

115

30

Was will - tu, was will-tu, daß ich dir thun soll, was will - tu, was will - tu, daß ich dir

149

thun soll? Was will - tu, daß ich dir thun soll?

157

Was will - tu, was will - tu, daß ich dir thun soll, was will - tu,

163

was will - tu, was will - tu, daß ich dir thun soll?

168

Was will - tu, was will - tu, daß ich dir thun soll,

177

was will-tu, daß ich dir thun soll? Sei se - hend, sei se - hend, dein

186

Glaub hat dir ge - hol - fen, sei se - hend, sei se - hend, dein Glaub hat dir

192

ge - hol - fen, und al - so-bald, al - so-bald ward er se - hend,

199

und al - so-bald, al - so-bald ward er se - hend

208

und fol - - - ge-te, und fol - - - ge-te, und fol - ge - te ihm

211

nach und prei - se - te Gott, und al - les Volck, al - les Volck, das sol - ches

217

sah, und al - les Volck, das sol - ches sah, al - les Volck, das sol - ches

223

sah, lo - be - te Gott, lo - be - te, lo - be - te Gott.

Dom: Estomihi

8

15

22

29

36

43

51

58

66

73

81

89

96

103

