

Alleluja, Ich weiß, daß mein Erlöser lebt a 7

2 Violinen, Viola da gamba, Canto, Alto, Tenore, Basso
con Continuo doppio (1712)

Canto C1
Alto C3
Tenore C4
Basso F4

Sonata

Violino 1 G2
Violino 2 G2
Viola da gamba
Transposed version
for D-tuned viol*
Sonata
Continuo

5
VI15
VI2
Vdg
BC

8
VI15
VI2
Vdg
BC

10

VI15

VI2

Vdg

BC

12

VI15

VI2

Vdg

BC

14

A

VI15

VI2

Vdg

BC

Al - le - lu - ja, Al - le - lu - ja,

19

C
Al - le - lu - ja, Al - le - lu - ja, Al - le - lu - ja, Al - le - lu - ja,

A
Al - le - lu - ja, Al - le - lu - ja, Al - le - lu - ja, Al - le - lu - ja,

T
Al - le - lu - ja, Al - le - lu - ja, Al - le - lu - ja, Al - le - lu - ja,

B
Al - le - lu - ja, Al - le - lu - ja, Al - le - lu - ja, Al - le - lu - ja,

VI15

VI2

Vdg

BC

23

C
Al - le - lu - ja, Al - le - lu - ja,

A
Al - le - lu - ja, Al - le - lu - ja,

T
Vor. def#
Al - le - lu - ja, Al - le - lu - ja, Al - le - lu - ja, Al - le - lu - ja,

B
Al - le - lu - ja, Al - le - lu - ja,

VI15

VI2

Vdg

BC

27

C
Al - le - lu - ja, Al - le - lu - ja,

A
Al - le - lu - ja, Al - le - lu - ja,

T
Al - le - lu - ja, Al - le - lu - ja,

B
Al - le - lu - ja, Al - le - lu - ja, Al - le - lu - ja, Al - le - lu - ja,

VI15

VI2

Vdg

BC

31

C
Al - le - lu - ja, Al - le - lu - ja, Al - le - lu - ja, Al - le - lu - ja, Al - le - lu - ja,

A
Al - le - lu - ja, Al - le - lu - ja, Al - le - lu - ja, Al - le - lu - ja, Al - le - lu - ja,

T
Al - le - lu - ja, Al - le - lu - ja, Al - le - lu - ja, Al - le - lu - ja,

B
Al - le - lu - ja, Al - le - lu - ja, Al - le - lu - ja,

VI15

VI2

Vdg

BC

37

C: Al - le - lu - ja, Al - le - lu - ja,

A: Al - le - lu - ja, Al - le - lu - ja, Al - le -

T: Al - le - lu - ja, Al - le - lu - ja, Al - le - lu - ja,

B: Al - le - lu - ja, Al - le - lu - ja, Al - le -

VI15

VI2

Vdg

BC

42

C: Al - le - lu - ja, Al - le - lu - ja, Al - le - lu - ja, Al - le - lu - ja.

A: lu - ja, Al - le - lu - ja, Al - le - lu - ja, Al - le - lu - ja. Vorl. dd

T: Al - le - lu - ja, Al - le - lu - ja, Al - le - lu - ja, Al - le - lu - ja.

B: lu - ja, Al - le - lu - ja, Al - le - lu - ja, Al - le - lu - ja.

VI15

VI2

Vdg

BC

47

50

53

56

B
VI15
VI2
Vdg
BC

ich weiß, ich

59

B
VI15
VI2
Vdg
BC

weiß, ich weiß, daß mein Er - lö - - - - -

62

B
VI15
VI2
Vdg
BC

ser lebt, ich weiß, ich weiß, daß mein Er - lö - - -

65

B ser lebt, und

VI15

VI2

Vdg

BC

71

B er, und er wird mich her-nach aus der Er-den auff-er-we - - - - - cken,

VI15

VI2

Vdg

BC

75

B und er, und er wird mich her-nach aus der

VI15

VI2

Vdg

BC

79

B Er - den auff - er - we - - - - - cken, aus der

VI15

VI2

Vdg

BC

82

A Und wer - de dar - nach mit

T Und wer - de dar - nach mit die - ser mei - ner

B Er - den auff - er - we - cken.

VI15

VI2

Vdg

BC

86

C

A

T

B

BC

Und wer - de dar -

die - ser mei - ner Haut umb - ge - - - - - ben wer - den,

Haut, mei - ner Haut umb - ge - - - - - ben wer - den,

Und

89

C

A

T

B

BC

nach mit die - ser mei - ner Haut, mei - ner Haut umb - ge - - - - -

und wer - de dar - nach mit die - ser mei - ner Haut umb - ge - - - - -

und wer - de dar - nach mit die - ser mei - ner Haut umb - ge - - - - -

wer - de dar - nach mit die - ser mei - ner Haut umb - ge - - - - -

92

C

A

T

B

BC

ben wer - den, und wer - de dar - nach, dar - nach mit die - ser mei - ner Haut umb -

ben wer - den, und wer - de dar - nach mit die - ser mei - ner

ben wer - den, und wer - de dar - nach mit die - ser mei - ner

ben wer - den, und wer - de dar - nach mit die - ser mei - ner Haut umb -

96

C
ge - - ben wer - - - den.

A
8 Haut umb-ge-ben wer - - - den. Und wer - de in

T
8 Haut umb-ge-ben wer - - - den. Und wer - de in mei - nem Flei - sche

B
ge - - - - ben wer - den. Und wer - de in mei - nem

BC

101

C
Und wer - de in mei - nem Flei - sche Gott se - - - hen,

A
8 mei - nem Flei - sche Gott, Gott, Gott se - - - hen, se - - -

T
8 Gott, Gott, Gott, Gott, Gott se - - - hen,

B
Flei - sche Gott, Gott, Gott, Gott se - - - hen, se - - -

BC

105

109

113

C und wer - de mit mei - nem Flei - sche Gott se - - - hen;

A und wer - de mit mei - nem Flei - sche Gott, Gott se - - - hen.

T und wer - de mit mei - nem Flei - sche Gott, Gott se - - - hen.

B und wer - de mit mei - nem Flei - sche Gott, Gott se - - - hen.

VI15

VI2

Vdg

BC

118

VI15

VI2

Vdg

BC

122

VI15

VI2

Vdg

BC

127

A Den-sel-ben wer - de ich mir, mir

T Den-sel-ben wer - de ich

VI15

VI2

Vdg

BC

132

A se - - - hen, se - - - hen, se - - - - - hen, mir se - hen,

T mir se - - - - hen, se - - - - hen, se - - - - hen, mir se -

BC

136

C Den-sel-ben wer - de ich mir, wer - de ich mir se - - - - hen, se -

A wer - de ich mir se - - - - hen, se -

T hen, wer - de ich mir, wer - de ich mir se - - - - hen,

B Den-sel-ben wer - de ich mir, wer - de ich mir se - - - - hen,

BC

140

C
hen, mir se - hen, se - - - - hen, se -

A
8
hen, mir se - hen, se - - - - hen,

T
8
se - hen, mir se - hen, se - - - - hen,

B
se - hen, mir se - hen, se - - - - hen, se -

VI15

VI2

Vdg

BC

144

C
hen, se - - - - - hen, se - - - - - hen, se -

A
8
se - - - - - hen, den - sel - ben wer - de ich mir, mir se - - - - - hen, se -

T
8
se - - - - - hen, den - sel - ben wer - de ich mir se - hen, se - - - - - hen,

B
hen, se - - - - - hen, se - - - - - hen,

VI15

VI2

Vdg

BC

148

C
 hen, se - - - hen, mir se - hen.

A
 8
 hen, wer - de ich mir se - hen. Und mei - ne Au - gen

T
 8
 se - - - - hen, se - hen, mir se - hen. Und mei - ne

B
 se - - - - - hen, se - hen.

VI15

VI2

Vdg

BC

152

A
 8
 wer - den ihn schau - - - - - en, schau - - - en, *piano*

T
 8
 Au - gen wer - den ihn schau - - - - - en, schau - - - en,

B
 Und mei - ne

BC
piano

156

T
 8
 und mei - ne Au - gen wer - den ihn schau - - - - - en, schau -

B
 Au - gen wer - den ihn schau - - - - - en, ihn schau - - - - - en, schau - *piano*

BC
piano

160

C Und mei - ne Au - gen wer - den ihn schau - - - - en,

A und mei - ne Au - gen wer - den ihn schau - - - - - en,

T en,

B en,

BC

164 piano

C schau - en, und mei - ne Au - gen wer - den ihn schau - en, schau - en, wer - den ihn

A schau - en, und mei - ne Au - gen wer - den ihn schau - en, schau - en, wer - den ihn

T und mei - ne Au - gen wer - den ihn schau - en, schau - en, wer - den ihn

B und mei - ne Au - gen wer - den ihn schau - en, schau - en, wer - den ihn

VI15

VI2

Vdg

BC piano

168

C
schau - en,

A
schau - en, wer-den ihn schau - - - - - en,

T
schau - en, wer-den ihn schau - - - - - en,

B
schau - en,

VI15

VI2

Vdg

BC
piano forte

172

C
forte
wer - den ihn schau - en, wer - den ihn schau - en,

A
piano
schau - - en, wer - den ihn schau - en, wer - den ihn schau - en,

T
schau - - en, wer - den ihn schau - en, wer - den ihn schau - en,

B
wer - den ihn schau - en, wer - den ihn schau - en,

VI15

VI2

Vdg

BC
piano forte piano

176

C und kein Frem - - - der, und kein Frem - - - - -

A und kein Frem - - - der, und kein Frem - - - - -

T und kein Frem - - - der, und kein Frem - - - - -

B und kein Frem - - - der, und kein Frem - - - - -

VI15

VI2

Vdg

BC

183

C der, und kein Frem - - - - - der.

A der, und kein Frem - - - - - der.

T der, und kein Frem - - - - - der.

B der, und kein Frem - - - - - der.

VI15

VI2

Vdg

BC

Repetatur Alleluja

16

Canto C1

Al - le-lu - ja, Al - le-lu - ja, Al - le-lu - ja,

Alto C3

Al - le-lu - ja, Al - le-lu - ja, Al - le-lu - ja, Al - le-lu - ja, Al - le-lu - ja,

Tenore C4

Al - le-lu - ja, Al - le-lu - ja, Al - le-lu - ja,

Basso F4

Al - le-lu - ja, Al - le-lu - ja, Al - le-lu - ja,

22

C

Al - le-lu - ja, Al - le-lu - ja, Al - le-lu - ja, Al - le-lu - ja,

A

Al - le-lu - ja, Al - le-lu - ja, Al - le-lu - ja, Al - le-lu - ja,

T

Vor. def#

Al - le-lu - ja, Al - le-lu - ja, Al - le-lu - ja, Al - le-lu - ja, Al - le-lu - ja, Al - le-lu - ja,

B

Al - le-lu - ja, Al - le-lu - ja, Al - le-lu - ja, Al - le-lu - ja,

28

C

Al - le-lu - ja, Al - le-lu - ja, Al - le-lu - ja, Al - le-lu - ja,

A

Al - le-lu - ja, Al - le-lu - ja, Al - le-lu - ja, Al - le-lu - ja,

T

Al - le-lu - ja, Al - le-lu - ja, Al - le-lu - ja, Al - le-lu - ja,

B

Al - le-lu - ja, Al - le-lu - ja, Al - le-lu - ja, Al - le-lu - ja,

34

C

Al - le - lu - ja, Al - le-lu - ja, Al - le-lu - ja, Al - le-lu - ja,

A

lu - ja, Al - le - lu - ja, Al - le-lu - ja, Al - le-lu - ja, Al - le-lu - ja,

T

Al - le-lu - ja, Al - le-lu - ja, Al - le-lu - ja, Al - le-lu - ja, Al - le-lu - ja,

B

lu - ja, Al - le - lu - ja, Al - le-lu - ja, Al - le-lu - ja, Al - le-lu - ja,

41

C
lu - ja, Al - le - lu - ja, Al - le - lu - ja, Al - le - lu - ja, Al - le - lu - ja.

A
Al - le - lu - ja, Al - le - lu - ja, Al - le - lu - ja, Al - le - lu - - - ja.
Vorl. dd

T
Al - le - lu - ja, Al - le - lu - ja, Al - le - lu - ja, Al - le - lu - ja, Al - le - lu - ja.

B
lu - ja, Al - le - lu - ja, Al - le - lu - ja, Al - le - lu - ja, Al - le - lu - - - ja.

47

B
Ich weiß, ich weiß, daß mein Er - lö - - - -

52

B
ser, mein Er - lö - ser lebt,

58

B
ich weiß, ich weiß, ich weiß, daß mein Er - lö - - - -

61

B
ser lebt, ich weiß, ich weiß, daß mein Er - lö - -

65

B
ser lebt, und er, und er wird mich her-nach aus der

73

B
Er - den auff - er - we - - - - cken,

76

B
und er, und er wird mich her-nach aus der Er-den auff-er-we - - -

80

B
cken, aus der Er - den auff - er - we - cken.

84

A
Und wer - de dar - nach mit die-ser mei-ner Haut umb - ge - - - -

T
Und wer-de dar-nach mit die-ser mei-ner Haut, mei-ner Haut umb-ge - - - -

88

C Und wer - de dar - nach mit die - ser mei - ner Haut, mei - ner Haut umb -
 A ben wer - den, und wer - de dar - nach mit die - ser mei - ner
 T ben wer - den, und wer - de dar - nach mit die - ser mei - ner
 B Und wer - de dar - nach mit die - ser mei - ner Haut umb -

91

C ge - - - - - ben wer - den, und wer - de dar - nach, dar - nach mit
 A Haut umb - ge - - - - - ben wer - den, und wer - de dar -
 T Haut umb - ge - - - - - ben wer - den, und wer - de dar -
 B ge - - - - - ben wer - den, und wer - de dar - nach mit

95

C die - ser mei - ner Haut umb - ge - - - - - ben wer - - - - - den.
 A nach mit die - ser mei - ner Haut umb - ge - ben wer - - - - - den.
 T nach mit die - ser mei - ner Haut umb - ge - ben wer - - - - - den.
 B die - ser mei - ner Haut umb - ge - - - - - - - - - - - ben wer - - - - - den.

99

C Und wer - de in mei - nem
 A Und wer - de in mei - nem Flei - sche Gott, Gott,
 T Und wer - de in mei - nem Flei - sche Gott, Gott, Gott, Gott,
 B Und wer - de in mei - nem Flei - sche Gott, Gott, Gott,

103

C
Flei - sche Gott se - - - hen, se - - - hen, se - hen,

A
Gott se - - - hen, se - - - hen, se - - - hen, se - hen,

T
Gott se - - - hen, se - - - hen, se - hen,

B
Gott se - - - hen, se - - - hen, se - - - - - hen,

107

C
6
und wer - de mit mei - nem Flei - sche Gott se - - - hen;

A
6
und wer - de mit mei - nem Flei - sche Gott, Gott se - - - hen.

T
6
und wer - de mit mei - nem Flei - sche Gott, Gott se - - - hen.

B
6
und wer - de mit mei - nem Flei - sche Gott, Gott se - - - hen.

118

A
12
Den - sel - ben wer - de ich mir, mir se - - - - - hen,

T
12
Den - sel - ben wer - de ich mir se -

133

C
Den - sel - ben wer - de ich

A
se - - - - - hen, se - - - - - hen, mir se - hen,

T
hen, se - - - - - hen, se - - - - - hen, mir se - hen,

B
Den - sel - ben

137

C mir, wer - de ich mir se - - - - hen, se - - - - hen, mir se -

A wer - de ich mir se - - - - hen, se - - - - hen, mir se -

T wer - de ich mir, wer - de ich mir se - - - - hen, se - hen, mir se -

B wer - de ich mir, wer - de ich mir se - - - - hen, se - hen, mir se -

141

C hen, se - - - - hen, se - - - -

A hen, se - - - - hen,

T hen, se - - - - hen,

B hen, se - - - - hen, se - - - -

144

C hen, se - - - - hen, se - - - - hen, se -

A se - - - - hen, den - sel - ben wer - de ich mir, mir se - - - - hen, se -

T se - - - - hen, den - sel - ben wer - de ich mir se - hen, se - - - - hen,

B hen, se - - - - hen, se - - - - hen,

148

C hen, se - - - - hen, mir se - hen.

A hen, wer - de ich mir se - hen. Und mei - ne Au - gen

T se - - - - hen, se - hen, mir se - hen. Und mei - ne

B se - - - - hen, se - hen.

152

A
8 wer - den ihn schau - - - - - en, schau - - - en,

T
8 Au - gen wer - den ihn schau - - - - - en, schau - - - en,

B

Und mei - ne

156

T
8 und mei - ne Au - gen wer - den ihn schau - - - - - en, schau -

B
8 Au - gen wer - den ihn schau - - - en, ihn schau - - - - - en, schau -

160

C
8 Und mei - ne Au - gen wer - den ihn schau - - - - - en,

A
8 und mei - ne Au - gen wer - den ihn schau - - - - - en,

T
8 en,

B
8 en,

164 piano

C
8 schau - - - en, und mei - ne Au - gen wer - den ihn schau - en, schau - en, wer - den ihn

A
8 schau - - - en, und mei - ne Au - gen wer - den ihn schau - en, schau - en, wer - den ihn

T
8 und mei - ne Au - gen wer - den ihn schau - en, schau - en, wer - den ihn

B
8 und mei - ne Au - gen wer - den ihn schau - en, schau - en, wer - den ihn

168

C
schau - en,

A
schau - en, wer - den ihn schau - - - - - en,

T
schau - en, wer - den ihn schau - - - - - en,

B
schau - en,

172

C
forte
wer - den ihn schau - en, wer - den ihn schau - en,

A
piano
schau - - - en, wer - den ihn schau - en, wer - den ihn schau - en,

T
schau - - - en, wer - den ihn schau - en, wer - den ihn schau - en,

B
wer - den ihn schau - en, wer - den ihn schau - en,

176

C
und kein Frem - - - der, und kein Frem - - - - -

A
und kein Frem - - - der, und kein Frem - - - - -

T
und kein Frem - - - der, und kein Frem - - - - -

B
und kein Frem - - - der, und kein Frem - - - - -

183

C
der, und kein Frem - - - - - der.

A
der, und kein Frem - - - - - der.

T
der, und kein Frem - - - - - der.

B
der, und kein Frem - - - - - der.

Repetatur Alleluja

Alleluja, Ich weiß, daß mein Erlöser lebt a 7
2 Violinen, Viola da gamba, Canto, Alto, Tenore, Basso
con Continuo doppio (1712)

Sebastian Heizenröder
? - ?

Violino 1

Sonata

Alleluja

74

81

106

111

116

121

126

131

145

165

169

177

184

3

15

7

10

14

Repetatur Alleluja

Alleluja, Ich weiß, daß mein Erlöser lebt a 7
2 Violinen, Viola da gamba, Canto, Alto, Tenore, Basso
con Continuo doppio (1712)

Sebastian Heizenröder
? - ?

Violino 2

Sonata

75

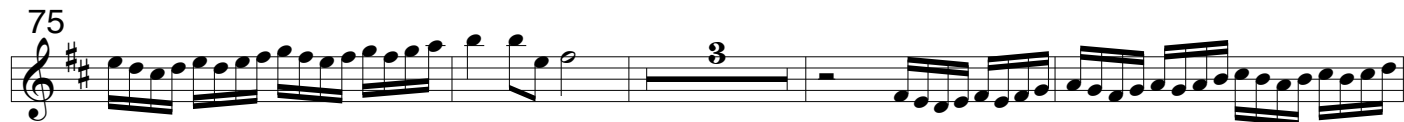

82

107

111

118

124

129

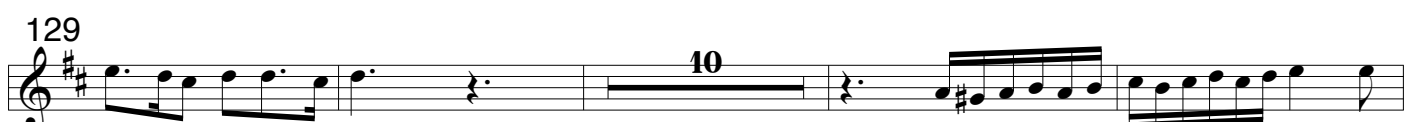

143

151

169

176

183

Repetatur Alleluja

Viola da gamba
Transposed version
for normal, D-tuned viol

Alleluja, Ich weiß, daß mein Erlöser lebt a 7
2 Violinen, Viola da gamba, Canto, Alto, Tenore, Basso
con Continuo doppio (1712)

Sebastian Heizenröder
? - ?

Sonata

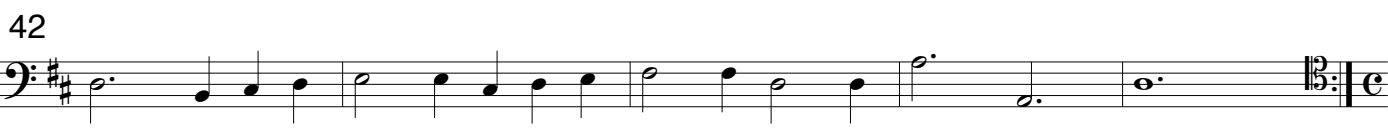

Viola da gamba
Transposed version
for normal, D-tuned viol

Heizenröder, S. Alleluja, Ich weiß, daß mein ..a 7

58

63

68

75

99

112

117

125

130

145

150

171

179

Viola da gamba
Original part for a viol tuned
one tone higher (ffeff tuning
with first string in e')
Sonata

Alleluja, Ich weiß, daß mein Erlöser lebt a 7

2 Violinen, Viola da gamba, Canto, Alto, Tenore, Basso
con Continuo doppio (1712)

Sebastian Heizenröder
? - ?

6

8

12

14 Alleluja

19

25

30

36

42

47

50

54

58

63

68

76

108

113

121

126

142

147

167

piano

175

piano

184

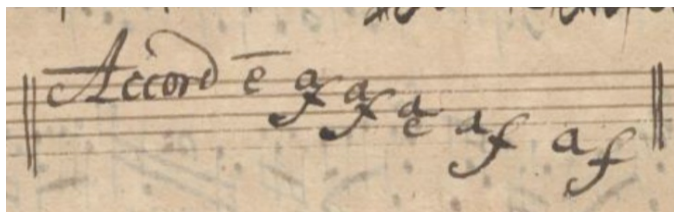

Sonata

7
12

Alleluja

17
23
29
35
41
47
53
59
65
71
77
83
89

95

101

107

113

119

125

131

137

143

149

155

161

167

173

179

185

Repetatur Alleluja

Viola da Gamba.

Sonata.

Allegro.

Führer's, das man in Folge der Arbeit

23.

3.

3.

Mus. 2064-E-500

Organo.

Tonata.

MUS. 2064-E-500

