

# Salve Rex Christe fons Misericordiae

Canto solo con 4 viole

Sinfonia

Viola 1 C1

Viola 2da C2

Viola 3. C4

4ta viola F4

Organo F4

6 b# 6 6/ # 6 6

vla1

vla2

vla3

vla4

Org

765 3443 6 6/ 765

fehlen in Vorl.

10

C

Org

Sal - ve Rex Chri - ste Sal - - - - - ve Rex Chri - ste fons mi - se -

# b6

13

C

Org

ri - cor - di - ae vi - ta vi - ta dul - ce - do et spes no - tra, spes nos - tra spes

76/6 6 6 6 #

15

C

Org

no - tra Sal - ve spes no - tra spes no - tra Sal - ve spes no - tra spes

6 43 b 43 56

17

C  
spes no - stra Sal - - - - - ve

vla1

vla2

vla3

vla4

Org  
#4 #44# 6 6 6/

22

C  
ad te ad te ad te - cla - ma - mus

vla1

vla2

vla3

vla4

Org  
6 6 765

26

C  
cla - ma - - - - - mus cla - ma - mus e - xu - les fi -

vla1

vla2

vla3

vla4

Org

28

C  
li - i E - vae. Ad te ad te ad - te su - spi - ra - mus

vla1

vla2

vla3

vla4

Org  
76 6 6 765

32

C  
su - spi - ra - - - - - mus ge - men - tes et flen - tes in la - chry -

vla1

vla2

vla3

vla4

Org  
b 6 5b 6

34

C  
ma - - - rum val - le.

vla1

vla2

vla3

vla4

Org  
6 6/ 56 #4 b 7 65 44# #

38

C  
Ei - a ei - a er - go ei - a ei - a er - go ad - vo - ca - te ad - vo -

vla1

vla2

vla3

vla4

Org

#

44

C  
ca - te ad - vo - ca - te no - ster ei - a ei - a er - go ad - vo - ca - te ad - vo -

vla1

vla2

vla3

vla4

Org

#

50

C  
ca - te no - ster il - los tu - os mi - se - ri - cor - des o - cu - los mi - se - ri - cor - des o - cu -

vla1

vla2

vla3

vla4

Org

# # # 6 5 # 6 # 76 5b

53

C  
 los ad nos con-ver - te et re - gnum et glo - ri - o - sum, re - gnum, re - gnum pa - tris tu - i no -

Org  
 6# # 6 # 76/ 32 5b

55

C  
 bis post hoc e - xi - li - um o - sten - de no - bis no - bis post hoc e -

vla1

vla2

vla3

vla4

Org  
 # 6 #

57

C  
 xi - li - um o - sten - de no - bis no - bis no - bis post hoc e -

vla1

vla2  
 Vorl. e

vla3

vla4

Org  
 6 6  
 5

59

C  
xi - li - um o - sten - - de post hoc e - xi - li - um o - sten - - - de. O

vla1

vla2

vla3

vla4

Org

61

C  
cle - mens O pi - e O dul - cis Je - su O dul - cis Je - su Je - - - - - su Je - - -

vla1

vla2

vla3

vla4

Org

43

64

C  
su O dul - cis O pi - e O dul - cis Je - su O

vla1

vla2

vla3

vla4

Org

4 6 b

66

C dul - cis Je - su Je - - - - - su Je - - - - - su O dul - cis O

vla1

vla2

vla3

vla4

Org A + D fehlt in Vorl.

43 #

68

C dul - cis Je - su Je - - - - - su Je - - - - - su Je -

vla1

vla2

vla3

vla4

Org

4#

70

C su.

vla1

vla2

vla3

vla4

Org

#

343

# Salve Rex Christe fons Misericordiae

Canto solo con 4 viole

Sinfonia

Canto solo C1

Organo F4

6 b# 6 6/ # 6 6

6

765 3443 6 6/ 765

10

Sal - ve Rex Chri-ste Sal - - - - - ve Rex Chri-ste fons mi-se -

# b6

13

ri - cor - di - ae vi - ta vi - ta dul-ce - do et spes no - stra, spes nos - tra spes

76/6 6 6 6 #

15

no - stra Sal - ve spes no - stra spes no - stra Sal - ve spes no - stra spes

6 43 b 43 56

17

spes no - stra Sal - - - - - ve

#4 #44# 6 6 6/

22

ad te ad te ad te - cla - ma - mus

6 6 765

26

cla - ma - - - - - mus cla - ma - mus e - xu - les fi -

b 6

28

li - i E - vae. Ad te ad te ad - te su - spi - ra - mus

76 6 6 765

32

su - spi - ra - - - - - mus ge - men - tes et flen - tes in la - chry -

b 6 5b 6

34

ma - - - rum val - le.

6 6/ 56 #4 b 7 65 44# #

38

Ei - a ei - a er - go ei - a ei - a er - go ad - vo - ca - te ad - vo -

#

44

ca - te ad - vo - ca - te no - ster ei - a ei - a er - go ad - vo - ca - te ad - vo -

#

50

ca - te no - ster il - los tu - os mi - se - ri - cor - des o - cu - los mi - se - ri - cor - des o - cu -

# # # 6 5 # 6 # 76 5b

53

los ad nos con - ver - te et re - gnum et glo - ri - o - sum, re - gnum, re - gnum pa - tris tu - i no -

6# # 6 # 76/ 32 5b

55

bis post hoc e - xi - li - um o - sten - de no - bis no - bis post hoc e -

# 6 #

57 Canto + BC, Salve Rex

xi - li - um o - sten - de no - bis no - bis no - bis post hoc e -

6 6/5

xi - li - um o - sten - de post hoc e - xi - li - um o - sten - - - - de. O

cle - mens O pi - e O dul - cis Je - su O dul - cis Je - su Je - - - - - su Je - - -

43

su O dul - cis O pi - e O dul - cis Je - su O

4 6 b

dul - cis Je - su Je - - - - - su Je - - - - - su O dul - cis O

43 #

A + D fehlt in Vorl.

dul - cis Je - su Je - - - - - su Je - - - - - su Je -

4#

su.

# 343

Salve Rex Christe fons Misericordiae  
Canto solo con 4 viole

UUB vmhs032,001  
Dübensammlung

Sinfonia

Salve Rex Christe fons Misericordiae  
Canto solo con 4 viole

UUB vmhs032.001  
Dübensammlung

Sinfonia

Sinfonia

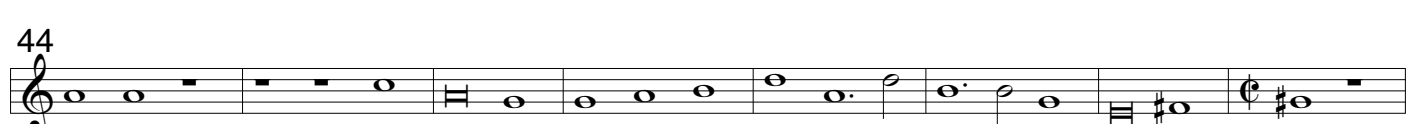
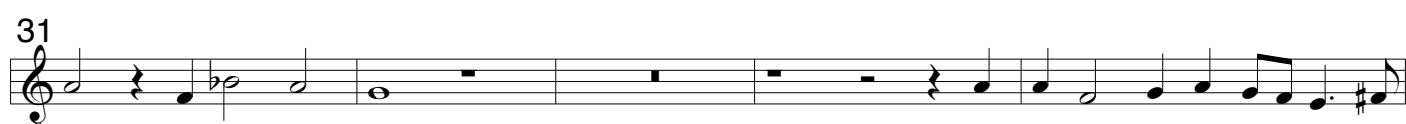

Salve Rex Christe fons Misericordiae  
Canto solo con 4 viole

UUB vmhs032.001  
Dübensammlung

Sinfonia

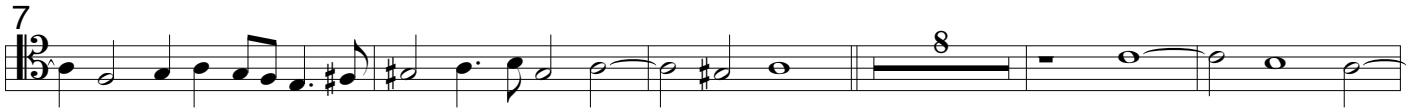

Salve Rex Christe fons Misericordiae  
Canto solo con 4 viole

UUB vmhs032,001  
Dübensammlung

Sinfonia

7

20

26

32

38

43

49

57

63

70