

Cantus C1

Altus C3

Tenor C4

Basso F4

Sinfonia

Violino Primo G2

Violino 2 do G2

Viola da gamba 1 ma C3

Viola da gamba 2da C3

Viola da gamba 3za C4

Viola da gamba 4ta F4

Continuo F4

5

Vln1

Vln2

Vdg 1

Vdg 2

Vdg 3

Vdg 4

10

Vln1
Vln2
Vdg1
Vdg2
Vdg3
Vdg4

15

C
Ich kann nit mehr er-tra-gen die - sen Jam - mer, des star-ken Creu - tzes Jam - mer,
Vdg1
Vdg2
Vdg3
Vdg4

19

C
fällt all zu schwer, es dau-ert gar zu lan - ge ohn En-de, daß macht ban - ge.
Vdg1
Vdg2
Vdg3
Vdg4

23

C

Ich kann nit mehr.

Vdg 1

Vdg 2

Vdg 3

Vdg 4

29

Vdg 1

Vdg 2

Vdg 3

Vdg 4

34

C

Ich kann nit mehr mit Hoff-nung mich er - qui - cken, mich will die Last er-drü - cken.

Vdg 1

Vdg 2

Vdg 3

Vdg 4

38

C
Sie ist zu schwehr, kein Trost macht mich ge - ne - sen, es bleibt

Vdg 1

Vdg 2

Vdg 3

Vdg 4

43

C
wie es ge-we - sen. Ich kann nit mehr.

Vdg 1

Vdg 2

Vdg 3

Vdg 4

48

Vdg 1

Vdg 2

Vdg 3

Vdg 4

53

Vdg 1

Vdg 2

Vdg 3

Vdg 4

58

C

Ich kann nit mehr Ge-dult in Frie - den fin - den, wer hilft mir ü - ber-win - den,

Vdg 1

Vdg 2

Vdg 3

Vdg 4

62

C

da Gott der Herr mein Schrei - en nicht mehr hö - ret, und grau - sam sich ver -

Vdg 1

Vdg 2

Vdg 3

Vdg 4

66

C
keh - ret. Ich kann nicht mehr.

Vdg 1

Vdg 2

Vdg 3

Vdg 4

72

Vdg 1

Vdg 2

Vdg 3

Vdg 4

77

C
Ich kann nit mehr, ich muß zu - grun - de ge - hen, mein Grab muß ich nun

Vdg 1

Vdg 2

Vdg 3

Vdg 4

81

C

se - hen, daß mich ver-zehr, Mein Creutz kan mir E-len - den der Todt al - lei - ne

Vdg 1

Vdg 2

Vdg 3

Vdg 4

85

C

wen - den. Ich kann nit mehr.

Vdg 1

Vdg 2

Vdg 3

Vdg 4

91

Vdg 1

Vdg 2

Vdg 3

Vdg 4

99

C So fahr ich hin zu Je - su Christ, mein Arm thu

A So fahr ich hin zu Je - su Christ, mein Arm thu

T So fahr ich hin zu Je - su Christ, mein Arm thu

B So fahr ich hin zu Je - su Christ, mein Arm thu

Vln1

Vln2

Vdg 1

Vdg 2

Vdg 3

Vdg 4

103

C
ich aus - stre - cken, da schlaf ich

A
ich aus - stre - - - - cken, da schlaf ich

T
ich aus - stre - cken, da schlaf ich

B
ich aus - stre - cken, da schlaf ich

Vln1

Vln2

Vdg 1

Vdg 2

Vdg 3

Vdg 4

107

C
ein und ru - he aus, kein Mensch soll mich auf - we - cken.

A
ein und ru - he aus, kein Mensch soll mich auf - we - - - cken.

T
ein und ru - he aus, kein Mensch soll mich auf - we - cken.

B
ein und ru - he aus, kein Mensch soll mich auf - we - cken.

Vln1

Vln2

Vdg 1

Vdg 2

Vdg 3

Vdg 4

112

C
Denn Je - sus Chri - stus, Got - tes Sohn,

A
Denn Je - sus Chri - stus, Got - tes Sohn,

T
Denn Je - sus Chri - stus, Got - tes Sohn,

B
Denn Je - sus Chri - stus, Got - tes Sohn,

Vln1

Vln2

Vdg 1

Vdg 2

Vdg 3

Vdg 4

116

C
der wird die Him - mels - thür auf - thun, mich führn zum

A
der wird die Him - mels - thür auf - thun, mich führn zum

T
der wird die Him - mels - thür auf - thun, mich führn zum

B
der wird die Him - mels - thür auf - thun, mich führn zum

Vln1

Vln2

Vdg 1

Vdg 2

Vdg 3

Vdg 4

128

C
men, a - - - men, a - men, a - - - - -

A
men, a - - - - men, a - men, a - - - men, a -

T
men, a - - - - men, a - men, a - - - men, a - - -

B
A - - - - - men, a - men, a - - - men, a - men, a -

131

C
men,

A
men,

T
men,

B
men,

Vln1

Vln2

Vdg1

Vdg2

Vdg3

Vdg4

135

139

143

C
men, a - men, a - men, a - men, a - - - - -

A
men, a - men, a - - - - - men, a - - - - - men, a - men, a - - - - - men, a - - - - -

T
men, a - men, a - men, a - - - - - men, a - men, a - men, a -

B
men, a - - - - - men, a - - - - - men, a - - - - -

Vln1

Vln2

Vdg 1

Vdg 2

Vdg 3

Vdg 4

154

157

160

C
a - - - men, a - men, a - men, a - - - - -

A
men, a - - - - - men, a - men, a - - - - -

T
men, a - - - - - men, a - men, a - men, a -

B
men, a - - - - - men, a - men, a - - - - -

Vln1

Vln2

Vdg 1

Vdg 2

Vdg 3

Vdg 4

163

men, a - - - - men, a - men.

men, a - men, a - - - - men, a - men.

men, a - - - - men.

men, a - - - - men, a - men.

Vln1

Vln2

Vdg 1

Vdg 2

Vdg 3

Vdg 4

Sinfonia

Cantus C1  14
Ich kann nit mehr er-tra-gen die-sen Jam-mer, des star-ken Creu-tzes Jam-mer,

C  19
fällt all zu schwer, es dau-ert gar zu lan-ge ohn En-de, daß macht ban-ge. Ich kann nit mehr.

C  24
Ich kann nit mehr mit Hoff-nung mich er-qui-cken, mich will die Last er-drü-cken.

C  38
Sie ist zu schwehr, kein Trost macht mich ge-ne-sen, es bleibt

C  43
wie es ge-we-sen. Ich kann nit mehr.

C  58
Ich kann nit mehr Ge-dult in Frie-den fin-den, wer hilft mir ü-ber-win-den, da Gott der

C  63
Herr mein Schrei-en nicht mehr hö-ret, und grau-sam sich ver-keh-ret. Ich kann nicht mehr.

C  68
Ich kann nit mehr, ich muß zu-grun-de ge-hen, mein Grab muß ich nun

C  81
se-hen, daß mich ver-zehr, Mein Creutz kan mir E-len-den der Todt al-lei-ne

C  85
wen-den. Ich kann nit mehr.

99

C So fahr ich hin zu Je - su Christ, mein Arm thu ich aus - stre - cken,

A So fahr ich hin zu Je - su Christ, mein Arm thu ich aus - stre - - - cken,

T So fahr ich hin zu Je - su Christ, mein Arm thu ich aus - stre - cken,

B So fahr ich hin zu Je - su Christ, mein Arm thu ich aus - stre - cken,

105

C da schlaf ich ein und ru - he aus, kein Mensch soll mich auf - we -

A da schlaf ich ein und ru - he aus, kein Mensch soll mich auf - we -

T da schlaf ich ein und ru - he aus, kein Mensch soll mich auf - we -

B da schlaf ich ein und ru - he aus, kein Mensch soll mich auf - we -

111

C cken. Denn Je - sus Chri - stus, Got - tes Sohn,

A cken. Denn Je - sus Chri - stus, Got - tes Sohn,

T cken. Denn Je - sus Chri - stus, Got - tes Sohn,

B cken. Denn Je - sus Chri - stus, Got - tes Sohn,

116

C der wird die Him - mels - thür auf - thun, mich führn zum e - w'gen Le - ben.

A der wird die Him - mels - thür auf - thun, mich führn zum e - w'gen Le - - -

T der wird die Him - mels - thür auf - thun, mich führn zum e - w'gen Le - - -

B der wird die Him - mels - thür auf - thun, mich führn zum e - w'gen Le - - -

142

Four-part vocal setting for measures 142-144. The vocal parts are Cantus (C), Altus (A), Tenor (T), and Bassus (B). The lyrics are: men, a - - - men, a - - - men, a - - - men, a - - -

145

Four-part vocal setting for measures 145-147. The vocal parts are Cantus (C), Altus (A), Tenor (T), and Bassus (B). The lyrics are: men, a - - - men, a - - - men, a - - - men, a - - -

148

Four-part vocal setting for measures 148-150. The vocal parts are Cantus (C), Altus (A), Tenor (T), and Bassus (B). The lyrics are: men, a - - - men, a - - - men, a - - - men, a - - -

151

Four-part vocal setting for measures 151-153. The vocal parts are Cantus (C), Altus (A), Tenor (T), and Bassus (B). The lyrics are: men, a - - - men, a - - - men, a - - - men, a - - -

155

C
men, men, a -

A
men, a - - - - - men, a - - -

T
men, a - - - - - men, a - - - men,

B
a - - - - - men, a - - - - -

158

C
men, a - - - - - men, a - men,

A
men, a - - - - - men, a - men, a - - -

T
a - - - - - men, a - men, a - - -

B
men, a - - - - -

160

C
a - - - - - men, a - men, a - men, a - - - - -

A
men, a - - - - - men, a - men, a - - - - - men, a - - - - -

T
men, a - - - - - men, a - men, a - men, a -

B
men, a - - - - - men, a - men, a - - - - -

163

C
men, a - - - - - men, a - men.

A
men, a - men, a - - - - - men, a - men.

T
men, a - - - - - men.

B
men, a - - - - - men, a - men.

6

11

24

98

103

108

113

118

123

134

138

143

149

160

7

13

50

98

103

108

113

118

123

134

138

143

149

160

Sinfonia

8

15

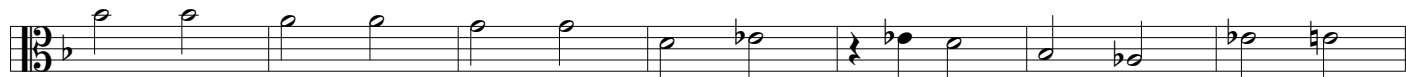

22

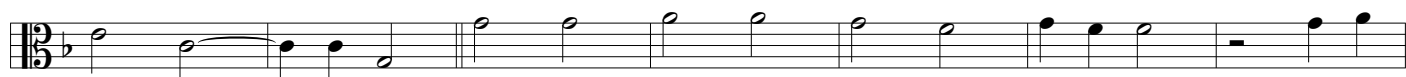

29

36

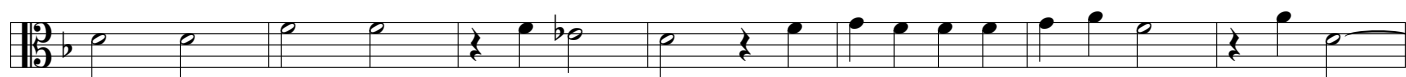

43

50

57

64

71

78

85

92

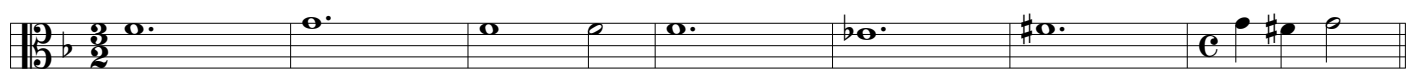

103

107

111

115

119

123

133

137

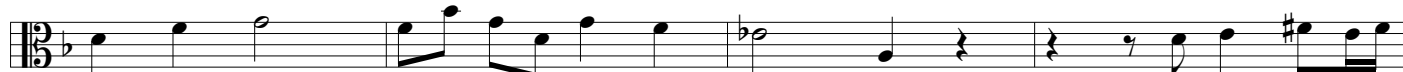

141

145

149

159

163

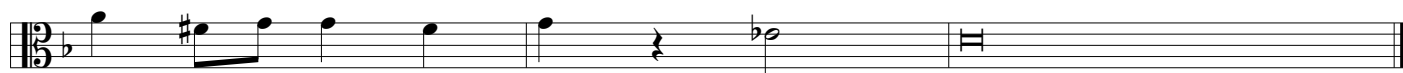

Sinfonia

8

15

22

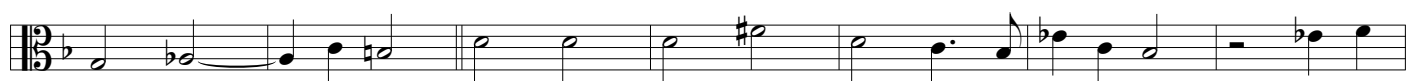

29

36

43

50

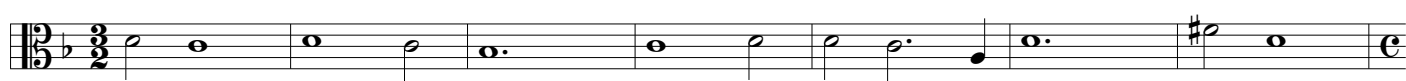

57

64

71

78

85

92

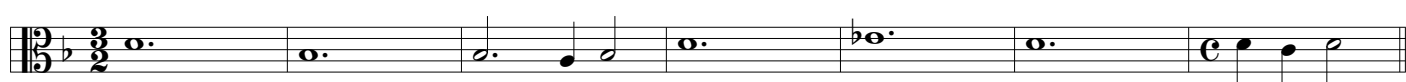

103

107

111

115

119

123

133

137

141

145

149

159

163

8

15

22

29

36

43

50

57

64

71

78

85

92

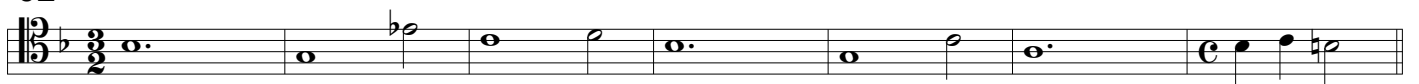

99

103

107

111

115

119

123

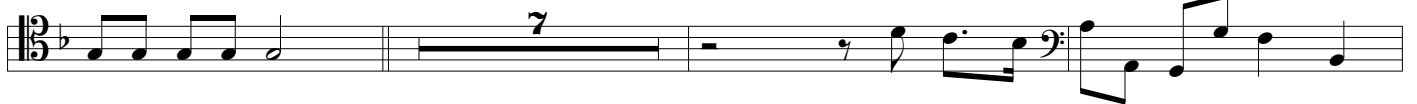

133

137

141

145

149

159

163

